



# PHILEMAT

BULLETIN DE L'AMICALE PHILATELIQUE THEMECHECS

N° 12  
Dec 88

MEILLEURS

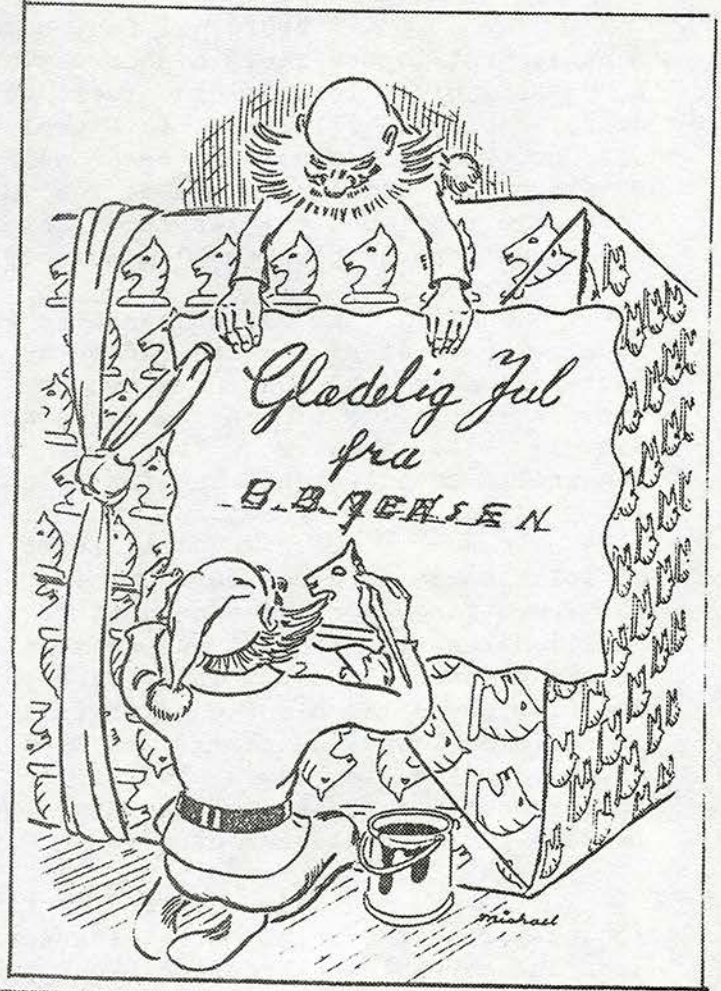

VŒUX

# GOTES, PRIX ET FANTAISIES

A l'heure où il faut bien penser aux cadeaux de Noël, et comme la philatélie est notre passion commune, quelques conseils seront peut-être bienvenus pour ne pas être les dindons du repas de fin d'année de certains négociants sans scrupules.

D'abord, il faut savoir que tous les timbres sont cotés dans les catalogues remis à jour périodiquement, en principe tous les ans. En France, c'est le catalogue Yvert et Tellier qui sert le plus souvent de référence, en Allemagne, le Michel et en Grande Bretagne, le Stanley-Gibbons. Déjà, on pourra noter de sérieuses différences de cotes d'un catalogue à l'autre, les uns et les autres devant en principe refléter les cours pratiqués par les négociants mais il n'est pas rare de trouver des réductions de plus de 50 % sur certains timbres!

En ce qui concerne les thématiques, l'affaire devient plus délicate et si l'on se réfère au catalogue Yvert, certaines cotes sont nettement sous évaluées en regard de la raréfaction de quelques articles, surtout lorsque le timbre recherché appartient à une série très large. Par exemple, allez trouver le timbre de poste aérienne de 1963 émis au Nicaragua sembl à la cote Yvert ou bien celui de Cuba de 1962!

D'autre part, le catalogue Yvert ne cote que les timbres officiellement émis par les administrations postales et vendus normalement par les Offices postaux dépendant de ces administrations. Et c'est bien ainsi! Hélas, il n'en est pas de même du Michel allemand qui arrive maintenant à coter n'importe quoi, et bien sûr à des prix très élevés, comme les timbres ou les blocs surchargés ... par des négociants, tels ceux de la série du Tchad, surchargés en 1983 pour le 60<sup>e</sup> anniversaire de la FIDE ... en rouge! ou le bloc de Tuvalu dont le stock d'invendus réapparaît régulièrement avec de nouvelles surcharges apposées par un marchand anglais. De même pour les blocs-souvenirs ou "de luxe" de Djibouti par exemple...

Vous comprendrez mieux pourquoi de plus en plus de négociants font référence au catalogue Michel, leur marge bénéficiaire s'en trouvant agréablement gonflée. Vous comprendrez mieux également pourquoi l'on voit apparaître actuellement d'alléchantes annonces publicitaires vous offrant pour 5 F. seulement des trésors philatéliques échiqués qui ne sont en réalité que de modestes timbres oblitérés se vendant généralement largement en-dessous de la cote, suivis, si vous ne résiliez pas l'abonnement dans lequel vous vous êtes engagé, par des séries beaucoup plus onéreuses de non dentelés, de blocs de luxe, etc... fabriqués sous le contrôle du négociant lui-même!

Alors méfiance ... bien souvent derrière la Barbe du Père Noël se cache le tiroir caisse de l'Oncle Picsou!

Bonnes Fêtes à tous et Heureuse Année 1989!

# VARIETES (6):

## „ LA TOUR PRENDS GARDE ! ”

Etrange monde, tiré peut-être du conte de Lewis Carroll où les tours changent de place et de couleur!

C'est dans la République de Saint-Marin que se produisit la première fois ce mystérieux phénomène, en 1965, le 28 août très exactement, lors de l'émission du timbre "Europa" qui commémore annuellement la Communauté Européenne des Postes. Cette année-là donc, les responsables de cette petite République enclavée en Italie décidèrent de symboliser les différents pays communautaires par des tours multicolores placées sur un échiquier géant de 144 cases. Mais un mauvais esprit vint déranger le bon ordonnancement de ce pacifique tableau et deux tours parasites vinrent s'immiscer tête-bêche à la base de l'échiquier alors que les tours supérieures perdaient leurs couleurs!



Quelques années plus tard, un phénomène comparable se produisit en Suisse avant les Olympiades de Lugano: celles-ci furent annoncées le 14 mars 1968 par un très beau timbre sur lequel une tour d'un bleu profond se profilait sur un fond d'échiquier. Mais le "Malin" était encore là puisque quelques timbres échappèrent à la couleur bleue, laissant une silhouette blanche en lieu et place de cette tour.

Depuis c'est le calme plat, mais méfions nous, on peut assister à nouveau à tout moment à un nouvel épisode de cet étrange feuilleton de la "Tour infernale"!

Deux variétés excessivement rares et spectaculaires.

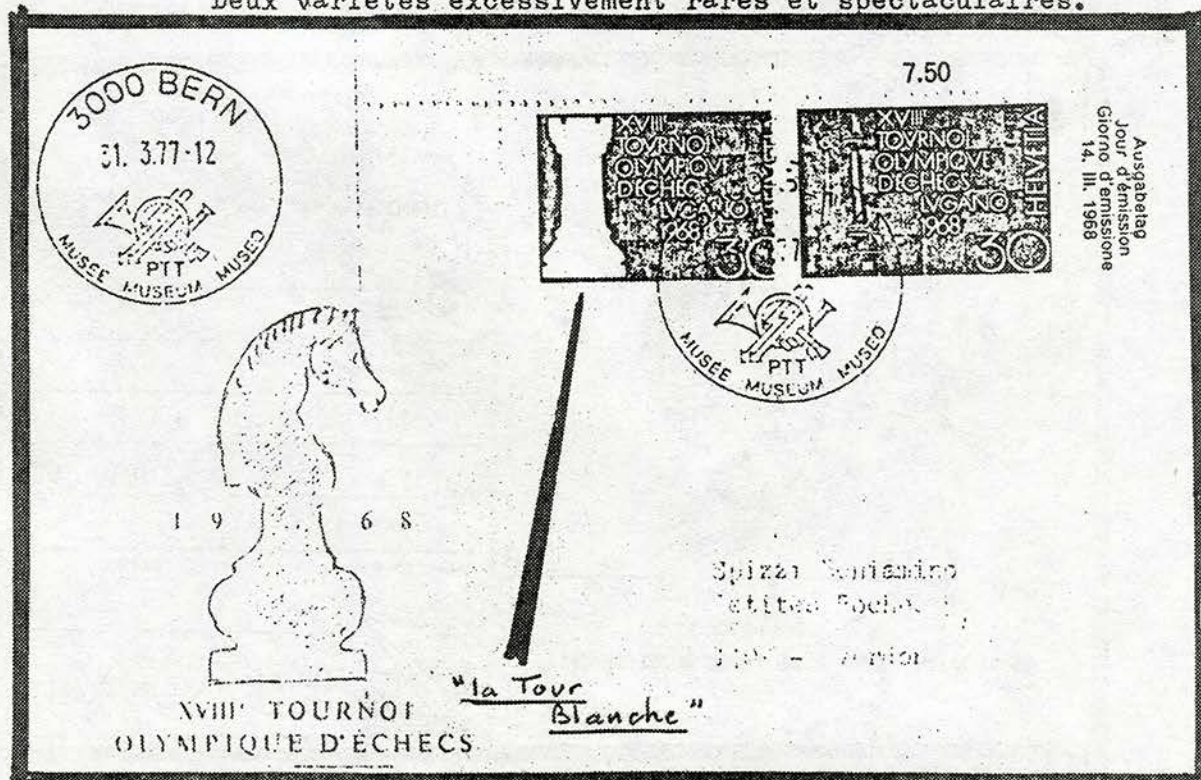

# «ALLO TERRE . . . ICI COSMOS»

- |              |               |                |
|--------------|---------------|----------------|
| I- d4 d5     | I3- g4 Fg6    | 25- Fxq4 bxq4  |
| 2- q4 dxq4   | I4- TaeI Rht8 | 26- Fd2 TxeI   |
| 3- e3 e5     | I5- Fg5 Ceg8  | 27- TxeI Cd5   |
| 4- Fxq4 exd4 | I6- Cg2 Tae8  | 28- g5 Dd6     |
| 5- exd4 Cq6  | I7- Fe3 Fb4   | 29- Cxd5 qxd5  |
| 6- Fe3 Fd6   | I8- a3 Fxq3   | 30- Ff4 Dd8    |
| 7- Cq3 Cf6   | I9- bxq3 Fe4  | 31- Fe5+ f6    |
| 8- Cf3 o-o   | 20- Dg3 q6    | 32- gxf6 Cxf6  |
| 9- o-o Fg4   | 21- f3 Fd5    | 33- Fxf6+ Txf6 |
| 10- h3 Ff5   | 22- Fd3 b5    | 34- Te8+ Dxe8  |
| 11- Ch4 Dd7  | 23- Dh4 g6    | 35- Dxf6+ Rg8  |
| 12- Df3 Ce7  | 24- Cf4 Fq4   | I/2-I/2        |

Cette partie devrait rester une des plus célèbres de l'histoire du jeu car c'est celle qui se disputa pour la première fois dans l'espace, plus précisément entre les deux cosmonautes soviétiques Vitali Sevastianov et Adrian Nikolaïev à bord de la cabine spatiale de l'astro- nef "Soyouz 9" et deux autres joueurs installés plus confortablement dans le centre de lancement: V. Gorbatko et Kamanin. Cette partie historique se poursuivit pendant quatre révolutions du vaisseau spatial autour de la terre, le 9 juillet 1970.



Deux timbres soviétiques célèbrèrent cette épopée de l'espace: le premier en 1970 même commémore le vol de Soyouz 9 et montre les deux cosmonautes (Yvert n° 3636), le second, émis en 1975, présente dans leur cabine spatiale, Sevastianow et P. Klimuk, lors du vol de Soyouz 18 et Salud 4 (Yvert n° 4185)

№ 370  
3 МОСКВА  
ПОЧТАМТ ЦЕХ 3

10 ЛЕТНЕ ПОЛЕТА КОСМИЧЕСКИМ КОРАБЛЕМ  
"СОЮЗ-9"  
ПОЧТА СССР 10

Nikolaïev

Sevastianov

117415, Москва, В-415

Кому ул. Лобачевского, 10, кв. 62

РЕВАЗОВУ А. Н.

Индекс предприятия связи и адрес отправителя

117331, Москва, В-331

13.10.75

Un entier postal émis le 12 mai 1985 complète la présentation philatélique de cet événement; le timbre imprimé présente le vaisseau Soyouz 9 pour le quinzième anniversaire de son vol-oblitération "premier jour" illustré du 19 juin 1985- et l'illustration sur la partie gauche nous offre les portraits des deux cosmonautes.

Deux timbres et un entier qui trouvent très logiquement leur place dans notre collection, du moins dans les articles périphériques du thème, d'autant plus que le cosmonaute soviétique Vitali Sevastianov fut pendant plusieurs années président de la Fédération soviétique des Echecs! (Signalons à ce propos qu'un autre président de cette même fédération, H. V. Krilenko, fut également honoré sur un entier de mars 1985!)

Enfin pour rester dans l'apesanteur, n'oublions pas de jeter un oeil sur ces deux cartes italiennes de 1970 et 1971, émises à l'occasion des traditionnels tournois d'Imperia: une note humoristique dans le jeu d'échecs spatial!



Советский государственный,  
шахматный и военный деятель  
В. КРИЛЕНКО • 1985 - 1988



Купите \_\_\_\_\_

\_\_\_\_\_

\_\_\_\_\_

Адрес \_\_\_\_\_

Индекс предприятия \_\_\_\_\_ адрес отправителя \_\_\_\_\_



Печатайте индекс предприятия связи



CIRCOLO SCACCHI IMPERIESE

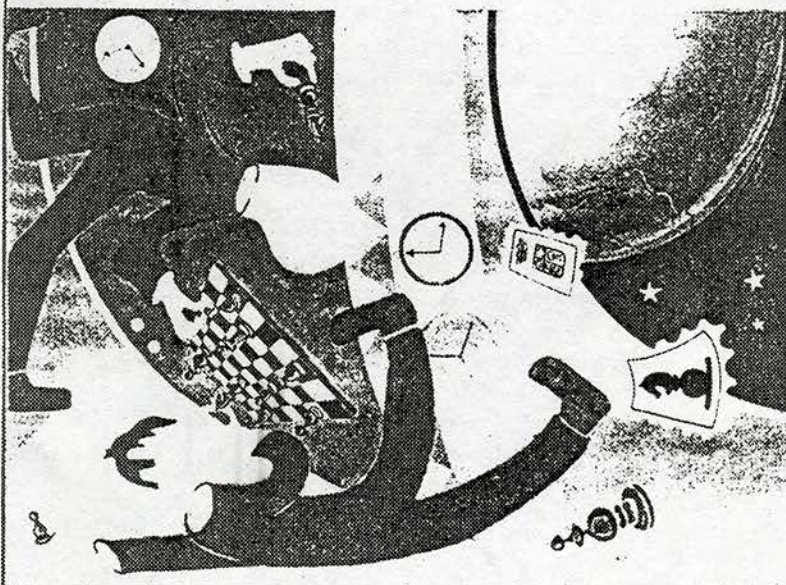

XII° TORNEO SCACCHI  
INTERNAZIONALE  
MOSTRA MARCOFILIA SCACCHI  
18100 IMPERIA 19-28 settembre 1970

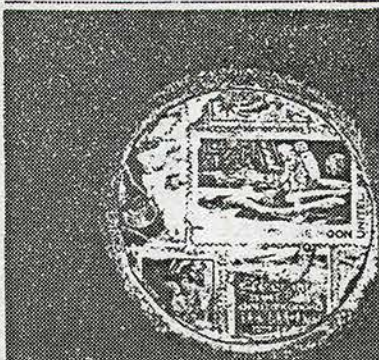

CIRCOLO SCACCHI IMPERIESE

XIII TORNEO SCACCHI  
INTERNAZIONALE

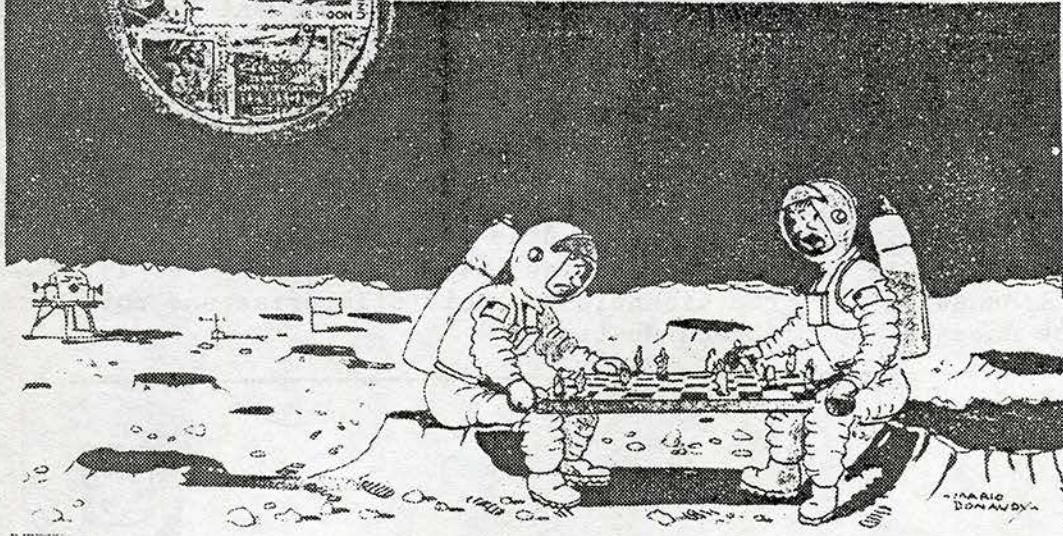

( F I N )  
--oOo--

PRECISIONS POUR L'ENVOI DE L'ABONNEMENT:

Quelques adhérents se sont inquiétés de la rareté de mes envois "nouveautés" durant cette années 1988.

La seule cause en est la pauvreté des parutions de ces premiers mois. En effets, la valeur des envois ne dépassant pas 50,00 Frs., Le prix du port aurait été trop élevé par rapport à la valeur de l'envoi.

Pour plus de sûreté je préfère effectuer mes expéditions en recommandé, ceci pour éviter au maximum les problèmes avec la poste.

Le Trésorier : R. LOISEL

--oOo--

FEUILLET DE COREE DU NORD (voir page 8)

Le Timbre du 18/09/1988 a été émis en petit feuillet de 4 timbres. Il est possible de se le procurer ainsi au prix de 60,00 Frs, ou seul au prix de 15,00 Frs. en dehors de l'abonnement prévu.

--oOo--

!!!! COTISATION 1989 !!!!

Au seuil de cette nouvelle année, n'oubliez pas de vous acquiescer de votre cotisation. celles-ci est toujours de 70,00 Frs.

Vous recevrez votre étiquette autocollante avec le premier envoi de nouveautés de l'année, après règlement de celle-ci. je compte sur votre rapidité pour me faciliter la tâche.

Les Chèques devront êtres libellés au nom de "AMICALE PHILATELIQUE THEMECHECS",  
26, rue des marronniers, 76610 LE HAVRE - C.C.P. NR° 3108 66 B ROUEN.

--oOo--

# PIECES ANCIENNES (SUITE)

Quelques cartes postales nous sont parvenues à la suite du précédent article: elles représentent les pièces trouvées dans l'île de Lewis en 1831 et datent du XII<sup>e</sup> siècle.

Rectificatif: le timbre de Djibouti représenté page 6 du bulletin n° II montre une Dame et non un cavalier comme indiqué; la carte ci-dessous en donne une meilleure vue. Autre détail: la Tour (à gauche sur le timbre et sur la carte —alors que sur le timbre, le cliché semble avoir été inversé—) est citée comme étant un pion par le Musée d' Histoire de Stockholm mais toutes les pièces analogues retrouvées sont des tours. A droite, sans doute le vrai cavalier! Merci à Monsieur Ulfströmer pour toutes ces précisions.

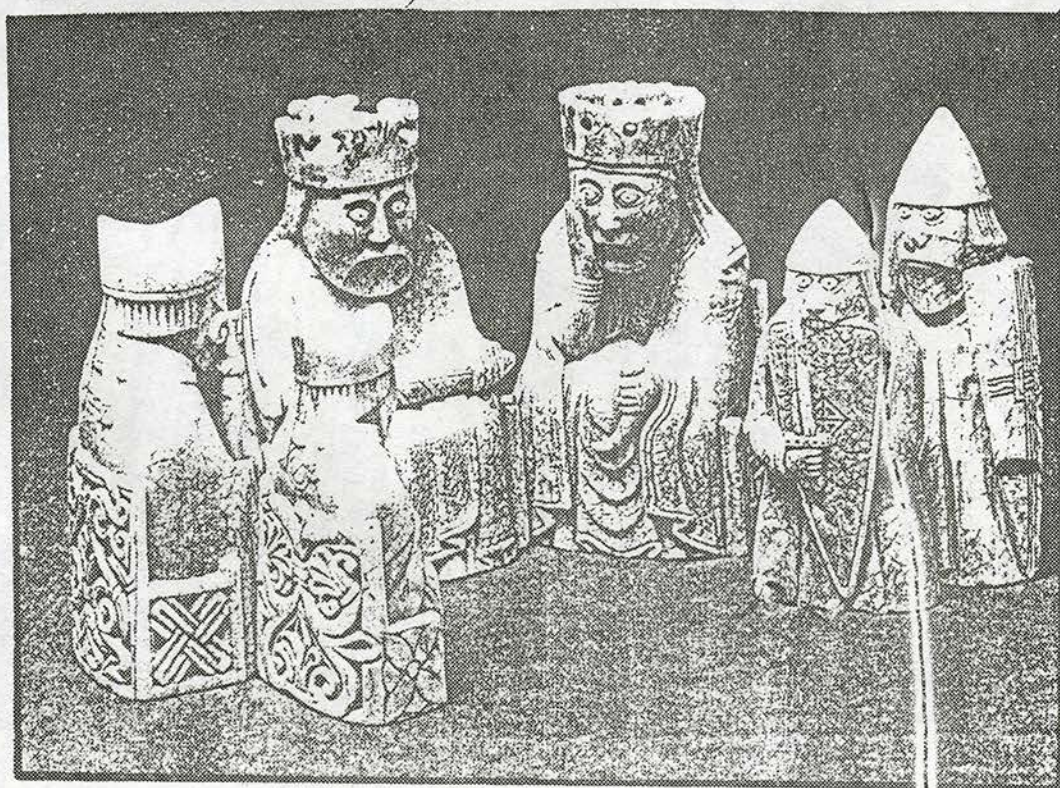
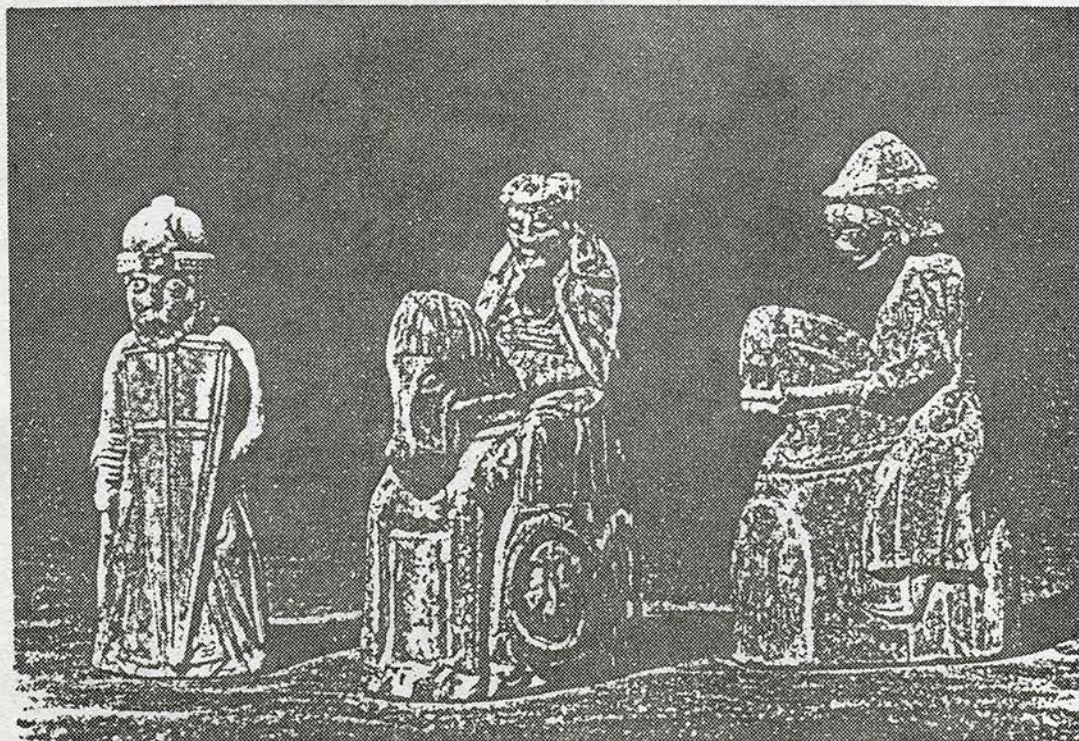

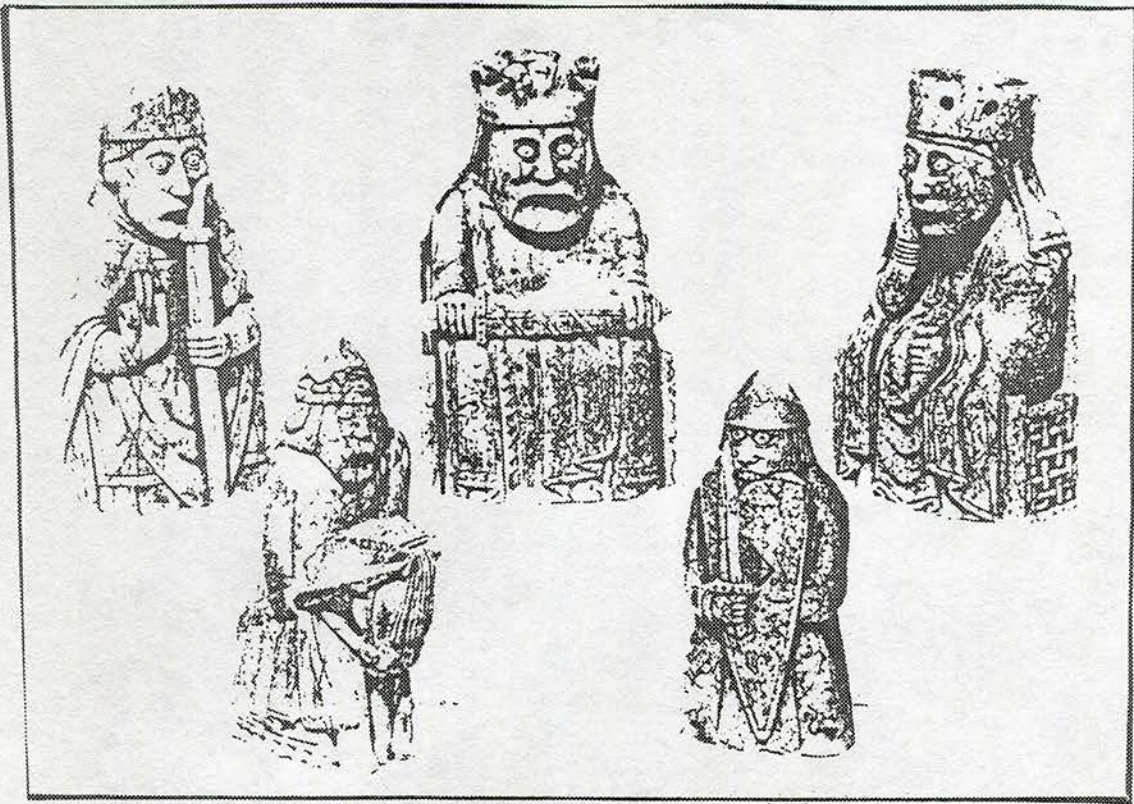



# UN TIMBRE (2) UNE PARTIE



14-185  
Lasker-C.  
delm., 14.A.P.  
20.u.21.4.1921

- |           |        |            |        |            |        |
|-----------|--------|------------|--------|------------|--------|
| 1. e2-e4  | e7-e5  | 21. Te1-d1 | Te8-e7 | 41. Dd3-b1 | De6-e5 |
| 2. Sg1-f3 | Sb8-c6 | 22. Tf1-e1 | Td9-e8 | 42. Ob1-e1 | Kg8-h7 |
| 3. Lf1-b5 | Sg8-f6 | 23. Te1-e2 | Db6-a5 | 43. b5xc6  | b7xc6  |
| 4. 0-0    | d7-d6  | 24. Td1-f1 | Oa5-h5 | 44. De1-g3 | De5xg3 |
| 5. d2-d4  | Lc8-d7 | 25. Kh1-g1 | a7-a6  | 45. Te3xg3 | Ta8-a3 |



- |            |        |            |         |            |        |
|------------|--------|------------|---------|------------|--------|
| 6. Sb1-c3  | Lf8-e7 | 26. Tf1-f2 | Dh5-g6  | 46. Kh1-h2 | Te7-b7 |
| 7. Lb5xc6  | Ld7xc6 | 27. Tf2-f3 | Dg6-h5  | 47. c4-c5  | d6xc5  |
| 8. Dd1-d3  | e5xd4  | 28. f4-f5  | Dh5-h4  | 48. Sd2-c4 | Ta3-a1 |
| 9. Sf3xd4  | Lc6-d7 | 29. Kg1-h2 | Sf6-g4+ | 49. Sc4-e5 | Ta1-c1 |
| 10. Lc1-g5 | 0-0    | 30. Kh2-h1 | Sg4-e5  | 50. h3-h4  | Tb7-a7 |



- |            |        |            |        |             |        |
|------------|--------|------------|--------|-------------|--------|
| 11. Te1-e1 | h7-h6  | 31. Dd3-d2 | Se5xf3 | 51. Ce5xc6  | Te7-e6 |
| 12. Lg5-h4 | Sf6-h7 | 32. Sd4xf3 | Dh4-f6 | 52. Sc6-d8  | g5xh4  |
| 13. Lh4xe7 | Dd8xe7 | 33. a2-a4  | g7-g6  | 53. Tg3-d3  | Te6-f6 |
| 14. Sc3-d5 | De7-d8 | 34. f5xg6  | f7xg6  | 54. Td3-d7+ | Kh7-h8 |
| 15. c2-c4  | Tf8-e8 | 35. Te2-e3 | Lc8-f5 | 55. Sc3-d5  | Tf6-f1 |

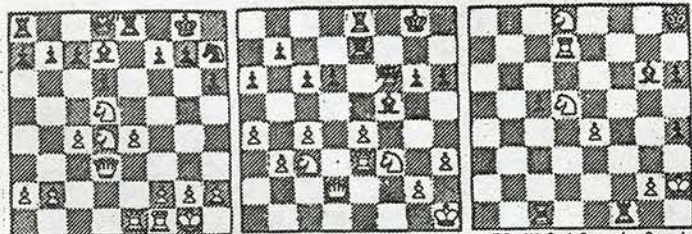

- |            |        |            |        |            |        |
|------------|--------|------------|--------|------------|--------|
| 16. f2-f4  | c7-c6  | 36. Dd2-d3 | g6-g5  | 56. Kh2-h3 | Lg6xe4 |
| 17. Sd5-c3 | Dd8-b6 | 37. Sf3-d2 | Lf5-g6 |            |        |
| 18. b2-b3  | Ta8-d8 | 38. b3-b4  | Df6-a6 |            |        |
| 19. Kg1-h1 | Sh7-f6 | 39. b4-b5  | a6xb5  |            |        |
| 20. h2-h3  | Ld7-c8 | 40. a4xb5  | Te8-a8 |            |        |

0:1  
14 - 185



Le second timbre à représenter le diagramme d'une partie d'échecs fut celui de la très recherchée série de Cuba émise le 1er novembre 1951.

Celle-ci pour commémorer le XXXème anniversaire de la victoire de JOSE RAUL CAPABLANCA au championnat du Monde de La Havane en 1921.

Le poste aérienne de valeur 5 centavos (Yvert PA 43) représente la position au 56e coup de la partie LASKER - CAPABLANCA qui eut lieu les 20 et 21 avril 1921.

Sur cette position les blancs abandonnèrent.

Petit détail amusant, la position telle qu'elle est présentée sur le timbre situe les blancs en haut de l'échiquier et non en bas...?

mais il faut dire que CAPABLANCA avait les noirs ...?!

-o0o-

## commentaires :

- 28- f5 : les blancs dominaient dans cette situation de la position il n'aurait pas dû affaiblir leur pion.
- 29 Rh2 ? : une apparence trompeuse, après Tfé3 le jeu était égal.
- 57. Abandon . Le 1er qui gagnait 8 parties était le vainqueur, mais LASKER abandonna déjà après 4 gains de CAPABLANCA et 10 nulles.

# NOUVEAUTES

Voici donc le timbre de Corée du Nord présenté dans le bulletin précédent. Peinture de Lucas de Leyde (1489-1533), actuellement au musée de Berlin-Dahlem, "La partie d'Échecs" peinte aux environs de 1508, représente un jeu dérivé du jeu d'échecs: "le jeu du messager" qui comptait 8 cases sur 12 et 24 pièces. Rappelons que le Paraguay avait déjà montré un détail de cette toile sur un timbre de 2 Gs de la série de 1978. Le cachet "Premier jour" du 18 septembre n'est pas à thème "échecs" mais l'illustration de l'enveloppe reprend celle du timbre.



DEN HAAG  
filacept  
18 23 OKTOBER 88  
HOLLAND - EUROPA



**LIBYE:** 1 timbre dans un bloc de 9 consacré à la commémoration du deuxième anniversaire de "l'agression américaine". Khadafi, présent sur tous les timbres du bloc, joue aux échecs contre un enfant sur celui qui nous intéresse; malheureusement; il n'est pas possible de l'obtenir seul. Après Rizal aux Philippines et Nasser en Oman, voici Khadafi... à qui le tour? (sera fourni aux abonnés aux blocs)

**ILES VIERGES:** Le 25 août, deux timbres et un bloc annoncent le premier tournoi d'échecs (seront fournis par le service "nouveau-tés")

Rumeurs: un timbre serait émis en Inde (?)

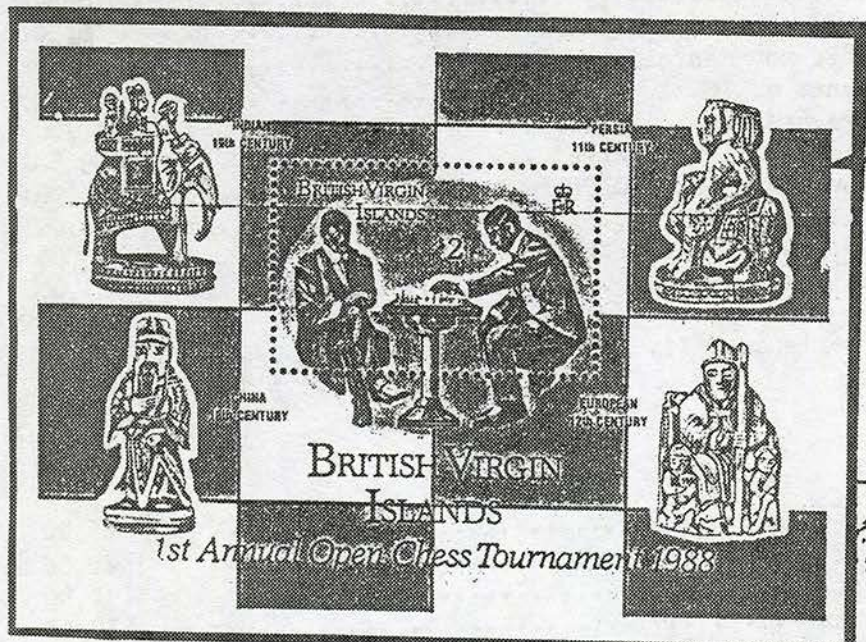

(... à ajouter à notre article "PIECES ANCIENNES...!)

ECHECS

انگریزی ان تیرہ دلہنڈا ریل مرکی علی



(Centenaire de la naissance de CAPABLANCA ...!)

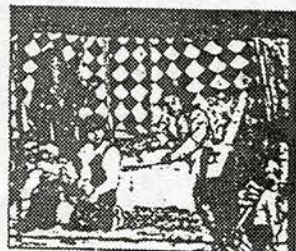

2ND ANNIVERSARY OF AMERICAN AGRESSION

# MARCHE AUX TIMBRES

## TIMBRES

SAO TOME & PRINCE	28/11/81	BF. N° 25 & 26 neufs .....	93,00 Fr
" " "	10/12/81	Ti. N° 646 & 647 neufs .....	33,00
CUBA	29/12/82	Carnet N° 2409 à 2412 .....	33,00
VIETNAM	1983	N° 458 & 459 neufs .....	10,00
TUVALU	1986	BF. sans champignons .....	45,00
COREE DU NORD	5/02/86	BF. neuf .....	25,50
TANZANIE	17/03/86	2 Ti. neufs .....	75,00
" " "	"	BF. neuf .....	75,00
MONGOLIE	30/04/86	7 ti. neufs .....	28,50
" " "	"	BF. neuf .....	28,50
MALI	15/06/86	2 ti. neufs .....	21,00
KAMPUCHEA	28/06/86	7 ti. neufs .....	24,50
" " "	"	BF. ....	18,50
EMIRATS ARABES UNIS	14/11/86	1 BF. dentelé .....	16,50
" " "	"	1 BF. non dentelé .....	18,50
" " "	"	carnet de 10 ti. de 50 Fils ; .....	21,00
PARAGUAY	30/12/86	1 BF. surchargé neuf .....	49,00
" " "	"	1 ti. + 1 vignette (ti surchargé) .....	9 50
TUVALU	1987	1 BF. sans champignons surchargé "CAPEX 87" .....	53,00
GUINEE	1987	1 ti. neuf .....	12,00
CENTRAFRIQUE	1988	1 BF. ....	85,00
MOZAMBIQUE	1987	1 ti. dans série complète neuf .....	26,00
▶▶ YEMEN	1967	1 ti. Echecs dans série de 8 ti. N° 248 seul .....	25,00
		en feuillet de 6 ti...	150,00

## PREMIER JOUR (FDC)

COREE DU NORD	5/02/86	1 ti. sur 1 env. ....	25,50
KAMPUCHEA	28/08/86	7 ti. sur 2 env. ....	28,50
EMIRATS ARABES UNIS	14/11/86	3 ti. sur 1 env. ....	16,50
MONGOLIE	20/11/86	7 ti. sur 2 env. ....	37,00
" " "	"	1 BF. sur 1 env. ....	32,00
PARAGUAY	30/12/86	1 BF. sur 1 grande env. ....	49,00
REPUBLIQUE DE GUINEE	1/11/87	1 Ti. sur 1 grande env. ....	12,00
SURINAM	2/11/87	1 BF. surchargé sur 1 env. ....	36,00
MALAWI	8/02/88	4 ti. sur 1 env. longue .....	14,50
CENTRAFRIQUE	15/02/88	1 ti. sur 1 grande env. ....	12,00
COREE DU NORD	18/09/88	1 ti. sur 1 env. ....	19,00
" " "	"	Feuillet de 4 ti. sur grande env. ....	65,00

## OBLITERATIONS FRANCAISES

Toutes les oblitérations Françaises du Philemat n° 11 sont encore disponibles, sauf la flamme noire de Belfort.

## CARTES POSTALES

Editeur : Gallery Card .....	4,00
Tito jouant aux Echecs .....	4,00
Photographie de Karpov .....	4,00
Photo de Laurence Brun "Bains Therapeutiques Thermiques .....	4,00
	(photocopie n° 1)
Carte de Cathy Bouyer (photocopie n° 2) .....	5,00
Encart pour vos Voeux de fin d'année avec enveloppe (photocopie n° 3) .....	6,00

## IMPORTANT

Certains articles n'étant disponibles qu'en petite quantité, je vous demanderai de passer votre commande sans y joindre le paiement, mais règlement dès réception de celle-ci.

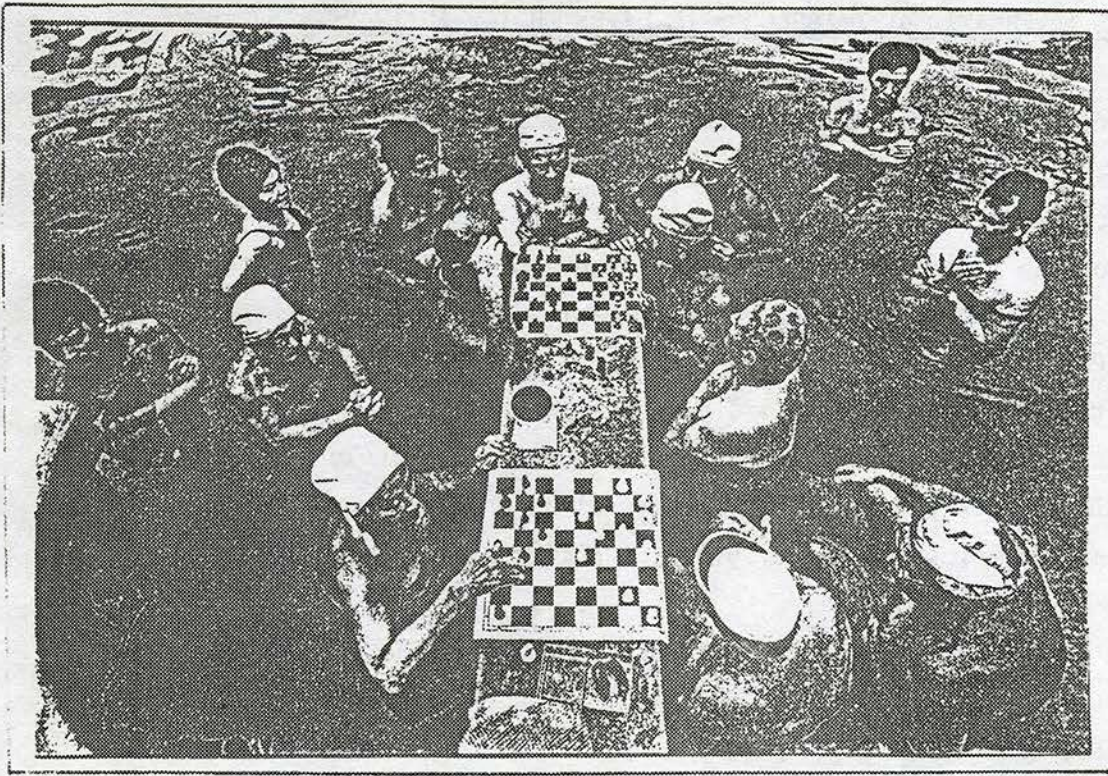

← PHOTOCOPIE NR°1  
(Grandeur nature)

PHOTOCOPIE NR°3  
(Réduite)



← PHOTOCOPIE NR°2  
(Réduite)

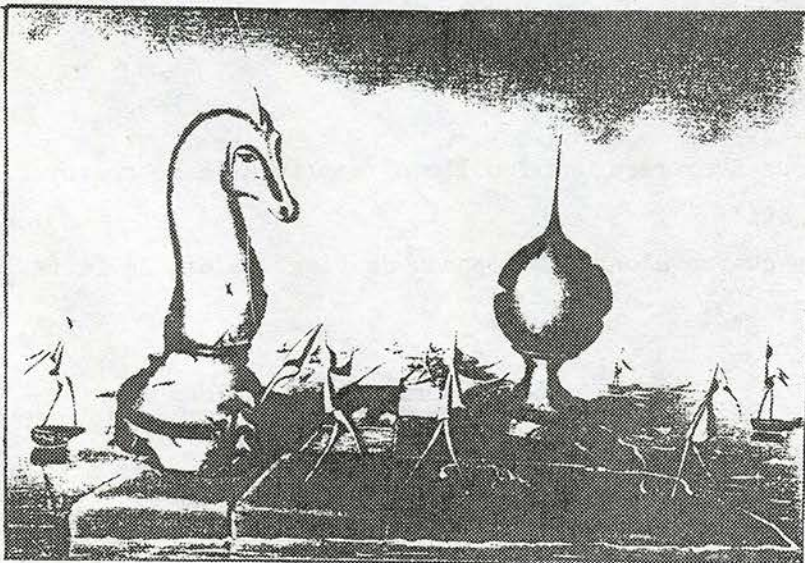

3ème FESTIVAL INTERNATIONAL D'ECHECS : LE HAVRE DU 1er AU 12 FEVRIER 1989

Un grand Tournoi International aura lieu au Havre pendant le début du mois de Février 1989.

Sur le plan philatélique, il est prévu :

- 1 Flamme Postale à partir du 1er Janvier jusqu'au 12 Février 1989 (dernières dates qui m'ont été communiquées contrairement à ce qui a été annoncé dans le Monde des Philatélistes de Novembre 1988)
- 1 Oblitération spéciale le Samedi 4 Février 1989.

Les adhérents désirant faire oblitérer des souvenirs personnels peuvent me les faire parvenir dès que possible en précisant si je dois les poster ou leur retourner (enveloppe pour le retour prête et dûment affranchie).

Le Trésorier : R. LOISEL

--oOo--

Sur le plan Echecs:

Le 3ème Festival International d'Echecs se déroulera dans les grands salons de l'Hôtel de Ville du Havre.

Il y aura un Grand Tournoi International Féminin fermé qui opposera une douzaine de joueuses de haut niveau, dont la Championne du Monde Maïa Tchibourdanidzé, D'autre part un second Tournoi dit Open sera ouvert à tous les joueurs et leur permettra d'affronter quelques G.M.I.

--oOo--

Texte de la Flamme Postale

" 3ème FESTIVAL INTERNATIONAL  
D'ECHECS DU HAVRE  
DU 1er AU 12 FEVRIER 1989  
MONDIAL FEMININ &  
OPEN INTERNATIONAL "

-----

RENSEIGNEMENTS A ME FAIRE PARVENIR

Avec la vente à prix nets, vous avez reçu une feuille à remplir et à me renvoyer, même si son contenu était négatif.

Jé demande donc aux adhérents qui ne m'ont pas répondu de bien vouloir le faire le plus rapidement possible.

Le Trésorier : R. LOISEL

# THESSALONIKI 28<sup>o</sup> OLYMPIADES

1<sup>eres</sup> OBLITERATIONS :

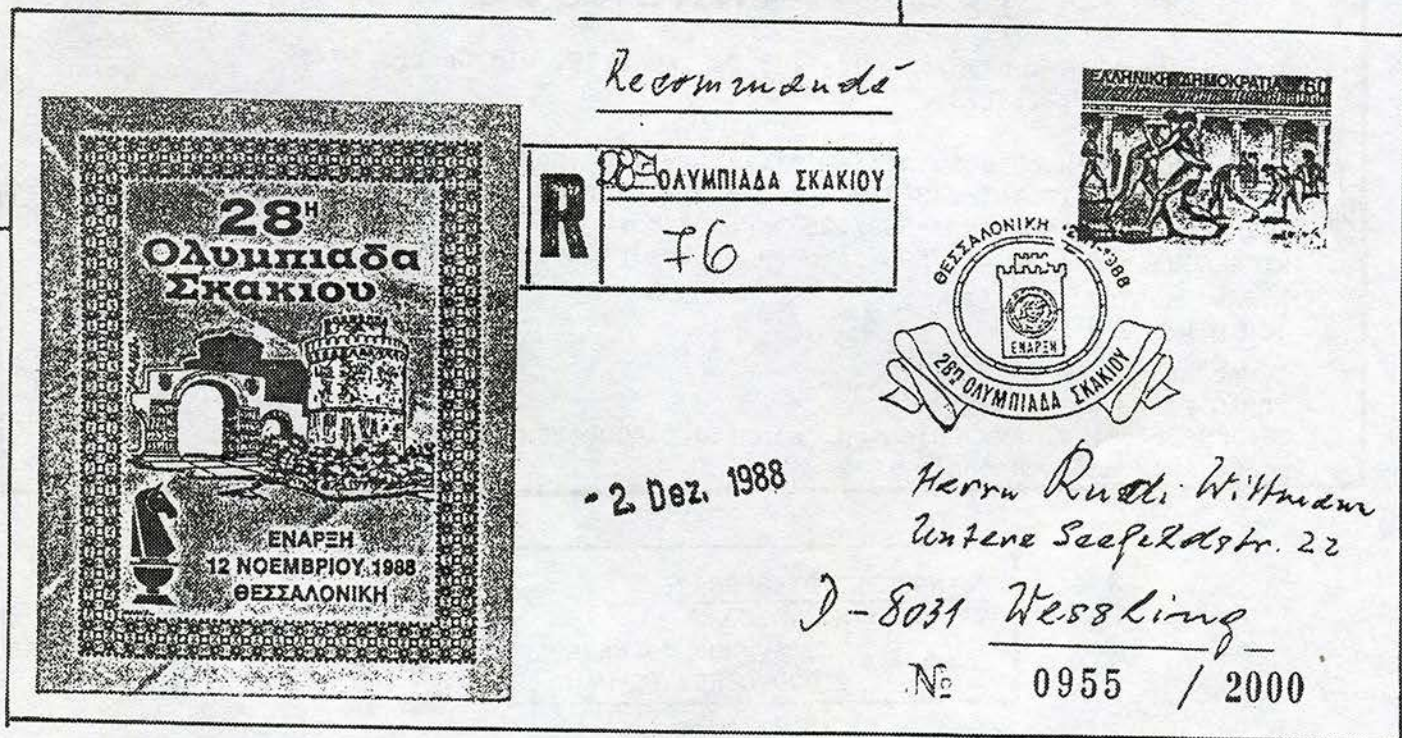
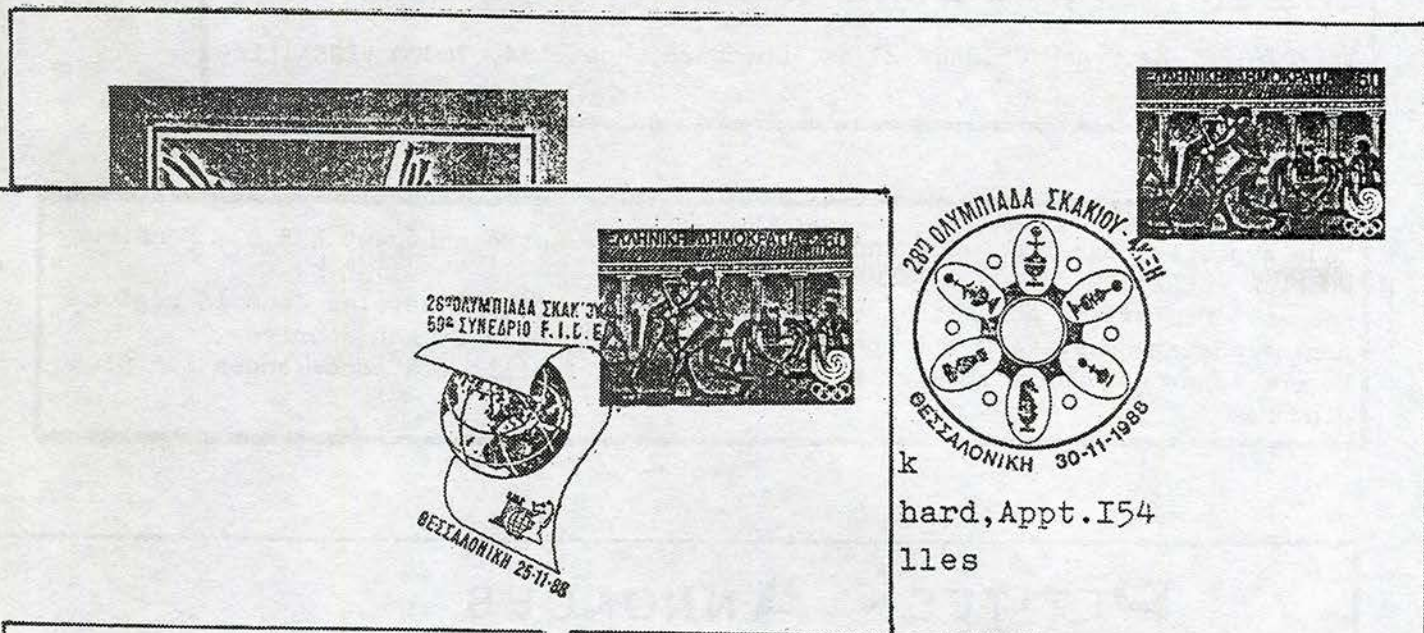

## CADEAUX !

L'an dernier L'Amicale offrait à ses adhérents la flamme rouge de Maisons-Alfort!... Cette année nous faisons mieux. Vous pouvez trouver joint à ce Philemat NR°12 votre cadeau de fin d'année 1988 soit :

- Le tout nouvel auto-collant de l'Amicale.
- La très recherchée empreinte mécanique rouge de BELFORT.

# LE CARNET

PRESIDENT : M. Claudé GEIGER, 10 rue Alphonse Pluchet, 92220 BAGNEUX

TRESORIER : M. Robert LOISEL, 26 rue des marronniers, 76610 LE HAVRE

SECRETAIRE: M. Frank GEIDER, 27 Av. Guichard, app. 154, 78000 VERSAILLES  
& BULLETIN

## NECROLOGIE :

Nous avons le regret de vous annoncer le décès de notre adhérent NR° 67, Monsieur Patrick PELLETIER.

Nous avons fait sa connaissance lors de nos assemblées Générales dans la région parisienne et nous avons été conquis par sa gentillesse et son sourire.

Nous présentons à sa femme et aux membres de sa famille nos condoléances les plus sincères .

--oOo--

## PETITES ANNONCES

\* " Echange timbres Echecs " - Stefano CASTAGNETTI, via Gabbro 57/5  
I-20161 MILANO , ITALIE.

\* Vends timbres échecs suivants - nr°Yvert - tous neufs sans charnière :

- CUBA série de 1951 (nr°347/9 + PA 43/5 + Express 12	= 460,-Fr.
- CUBA série de 1962 (NR° 599/628) avec timbre Echecs (627)	= 120,-Fr.
- NICARAGUA série PA 493/505 (timbre echecs PA 501) de 1964	= 130,-Fr.
- LIBAN PA 670/4 de 1980	= 50,-Fr.
- TCHAD PA 246J	= 65,-Fr.
- TCHAD BF 49	= 24,-Fr.
- TCHAD BF 49 Non dentelé	= 72,-Fr.

... GEIDER Frank, 27 Av. Guichard, app 154, 78000 VERSAILLES...  
(port recommandé en sus)

--oOo--



### CHANGEMENT D'ADRESSE:

NR°108 : M. VOISON  
93, Avenue de Hazay  
95000 CERGY LE HAUT

**ET**  
**BONNE**  
**ANNEE**  
**1989**

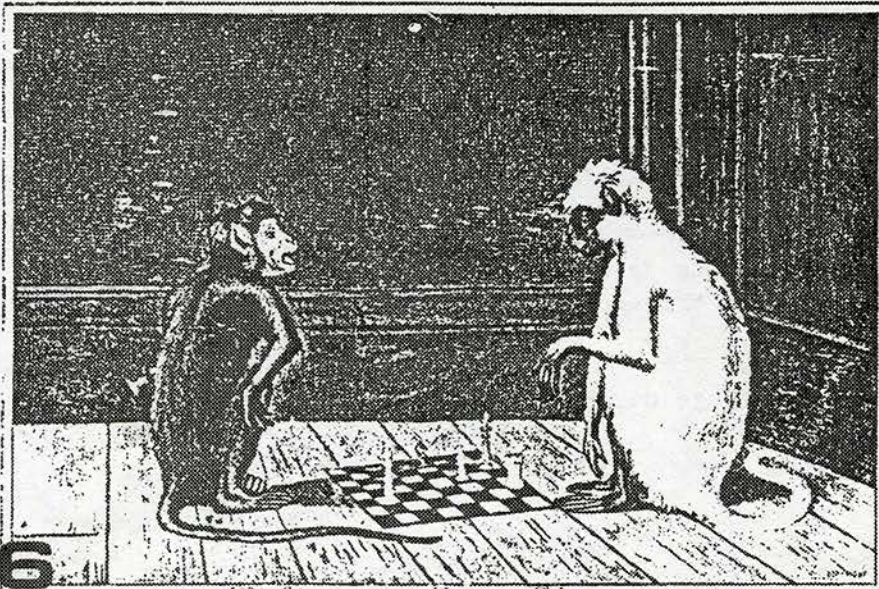

Wishing you a Happy Christmas ~