



PHILEMAT

Bulletin de l'Amicale Philatélique Thèmechecs

n° 13
Mars 89

Comme disait

KASPAROV :

"Les Echecs ?



LE ROI DES SPORTS ! "

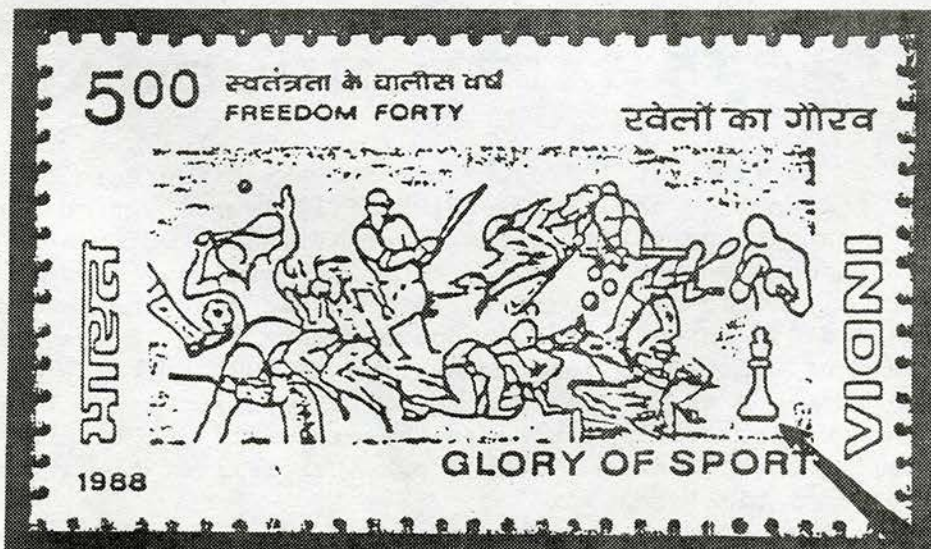

23 ans après ...

LE HAVRE, 2 Avril 1966: émission du premier timbre français sur le jeu d'échecs à l'occasion du premier Festival International "EUROPE-ECHECS".

LE HAVRE, 4 Février 1989: oblitération spéciale pour le troisième Festival International; les femmes sont à l'honneur pour cette troisième édition puisque les meilleures joueuses du monde se retrouvent dans le Tournoi principal. Au rez-de-chaussée de L'Hôtel de Ville où se déroule l'événement, une exposition de peintures accueille joueurs et visiteurs: des toiles de vingt-trois artistes, locaux pour la plupart, rivalisent de couleurs, d'imagination, d'humour ou de réalisme pour nous présenter les Echecs sous toutes leurs formes. Le bureau temporaire des Postes, installé dans un entresol spacieux, délivre force cachets à qui le désire, mais la foule n'est pas au rendez-vous, en dehors de quelques philatélistes havrais et des habitués collectionneurs du thème "échecs". A côté, une exposition réalisée par l'organisateur philatélique de cette journée, réunit, pêle-mêle, timbres, oblitérations, cartes postales, documents photographiques et coupures de journaux: il est difficile d'y trouver un fil conducteur et c'est dommage car quelques pièces semblaient bien dignes d'intérêt!

Notre Amicale, qui avait été sollicitée au départ pour cette manifestation, s'est trouvée ensuite laissée pour compte, sans doute après quelques malentendus et courriers en souffrance de réponse... Cela ne nous empêche nullement de vous présenter les souvenirs réalisés avec la flamme et l'oblitération de cette ville "phare" en matière de philatélie échiquéenne. En effet, que de chemin parcouru en 23 ans: 2 timbres, 24 oblitérations, 9 flammes postales, 3 empreintes mécaniques rouges administratives et 10 empreintes mécaniques privées dont la dernière est apparue fin 1988 à Cannes!

Voilà ce qu'il vous faudra réunir si vous voulez posséder tous les articles de France, sans compter les variétés diverses de matériel, de dates, de présentations... souvent multiples. Il est encore temps de s'y mettre... Alors, bonne chasse! Et; peut-être, rendez-vous samedi 8 juillet pendant l'exposition Philexfrance, pour notre Assemblée Générale!

Claude GEIGER

VARIETES (7): URUGUAY 79

Le 29 avril 1979, l'Uruguay commémorait différents événements des années 79-80 par un bloc de 4 timbres: les XIII^e Jeux Olympiques d'hiver de Lake-Placid, l'exposition philatélique internationale "Olympiades 80", le centenaire de la mort de Rowland Hill, anglais à qui nous devons beaucoup puisque c'est lui qui imagina le premier, l'affranchissement du courrier au moyen de timbres, le 25^e anniversaire du couronnement de la Reine d'Angleterre et ... les Jeux échiquéens de Buenos-Aires en 1978.

En marge de ce dernier timbre, inférieur gauche du bloc, le dessin d'un cavalier vient souligner notre thème: c'est donc bien le bloc complet qu'il faut garder mais... LEQUEL ? car, perplexité, il existe plusieurs variantes de ce bloc!

CORREOS DEL URUGUAY

le bloc dentelé "normal"



CORREOS DEL URUGUAY

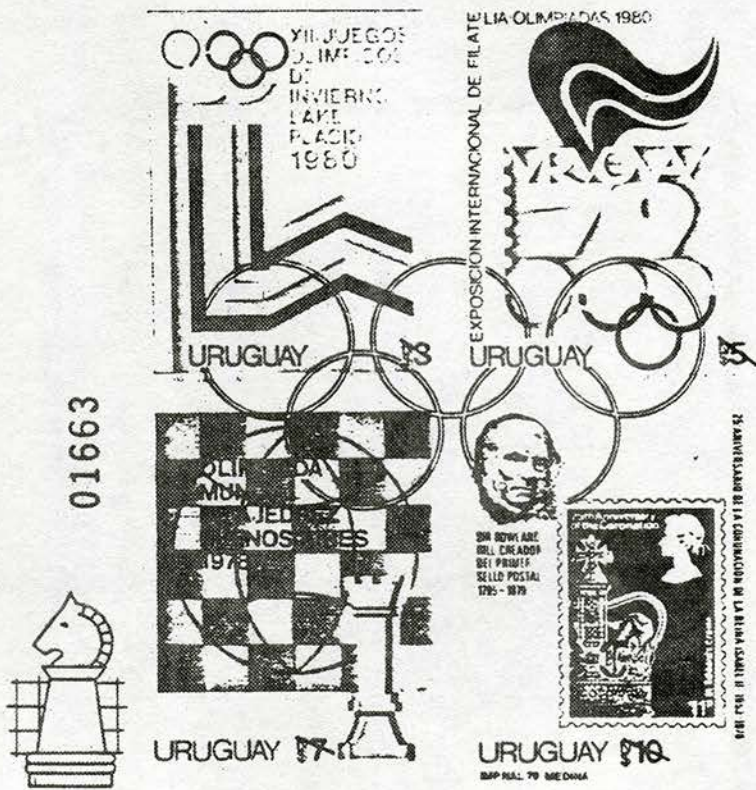

le bloc non dentelé, surchargé des anneaux olympiques et valeurs barrées



EXPOSICION FILATELICA INTERNACIONAL OLIMPIADAS 1980



Le F.D.C. du timbre "échecs"

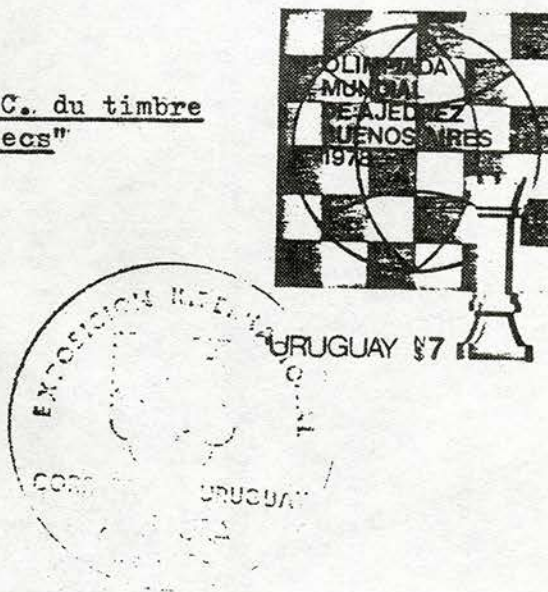

STAMPED IN THE MIDDLE OF THE BLOCK

EIR

Au bloc dentelé normal, vient s'ajouter un autre, non dentelé, les valeurs des timbres barrés et des anneaux olympiques surchargeant l'ensemble des 4 timbres (ces timbres n'avaient donc aucun pouvoir d'affranchissement).

Ce bloc non dentelé apparaît également sans la surcharge des anneaux olympiques et les valeurs ne sont pas barrées: serait-ce un non dentelé accidentel? probable! à moins qu'il ne s'agisse d'un non dentelé ayant échappé aux surcharges prévues...

Et ce n'est pas fini: l'Angleterre, insatisfaite de ce que l'on utilise l'effigie de sa reine et son symbole sans sa permission obtint la disparition du bas du bloc qui présentait l'exposition internationale "Olympiades 1980". Les blocs qui n'avaient pas encore été vendus furent donc écourtés de quelques millimètres en hauteur, passant de I39 à I30.

Claude GEIGER

le bloc non dentelé et non surchargé



le bloc "coupé" après réclamation de l'Angleterre!



de TSCHIGORINE à BOTVINNIK :

l'école russe

Les échecs soviétiques tirent sans doute leur suprématie actuelle de l'oeuvre inlassable de Michel Tschigorine pour développer et populariser le noble jeu dans son pays. Né en 1850, il succède à ses compatriotes Petroff et Jaenisch, célèbre mathématicien. Il organise en 1880 le premier club d'échecs de son pays à Saint Pétersbourg et fonde une école d'échecs et une revue. Cette école sera la première pépinière des joueurs russes de très haut niveau. Vainqueur de nombreux tournois de la fin du XIX^e siècle, il dut par deux fois s'incliner devant Steinitz dans la conquête du titre mondial, en 1889 et en 1892.

Les premiers matches télégraphiques s'organisent: après New-York en 1890 où Tschigorine prend une première revanche sur Steinitz, le club de Saint Petersburg affronte Paris en 1894: Tschigorine dirige une équipe de trois forts joueurs: Clementz, Otto (retenez ce nom!) et Sabouroff tandis que le champion français du café de la Régence, Arnous de Rivière canalise les efforts de Clerc, Goetz et Numa Reti.

Retenons du père de l'école russe, quelques souvenirs philatéliques émis depuis le 30 août 1958, date d'émission du premier timbre soviétique en son honneur à l'occasion du cinquantenaire de sa mort (Yvert n° 2093.)

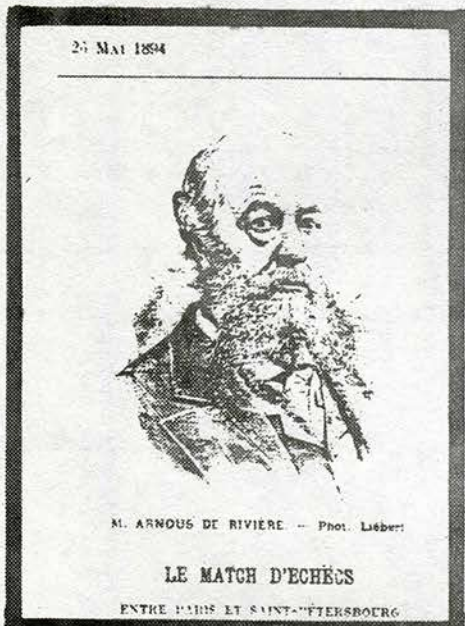

U.R.S.S. 1958: Yv. n°2093



Sao Tome 1981: bloc-souvenir d'un des timbres de la série; Tschigorine en médaillon en marge du timbre (non référencé Yvert)



на-Дону. Госцирк.

Куда



Rostov: tournoi international à la mémoire de Tschigorine 29 mai-12 juin 1961 (cachet non postal)



3 X-158
СОЧИ



ПАМЯТИ М.И.ЧИГОРИНА



Куда



Sochi 1975: tournoi international à la mémoire de Tschigorine; entier et oblitération mais le tournoi n'eut pas lieu!



1850 —
1908



Куда



Кому

125° anniversaire de la naissance de Tschigorine entier et oblitération de Gatchina du 12 novembre, jour et lieu de sa naissance en 1850.

Индекс предприятия связи места назначения

Сочинское городское отделение ВОО
 XI международный шахматный турнир
 5—25.IX.1975 г.



Куда _____

enveloppe privée réalisée pour le 125^e
 anniversaire de la naissance de Tschigorine
 et vignette portant le cachet privé de
 Sotchi à son effigie.

125 лет со дня рождения М. И. ЧИГОРИНА
 1850—1975 г.

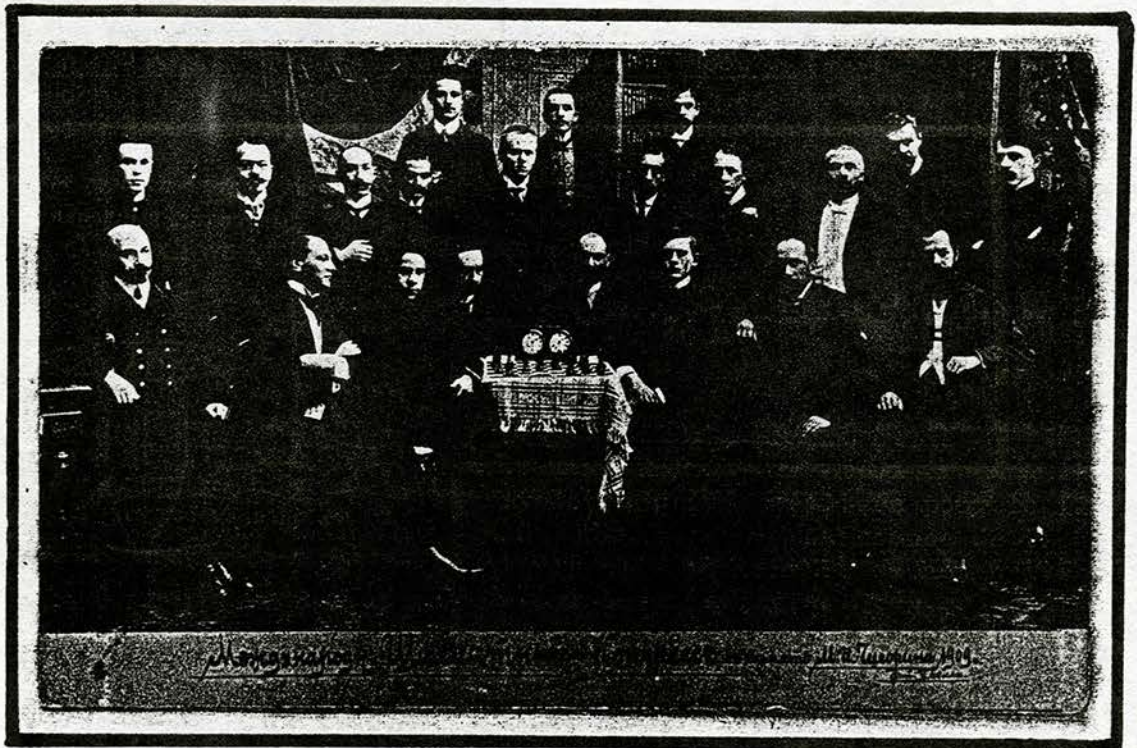

Турnoi Memorial Tschigorine à Saint-Pétersbourg 1909: Carte Postale de
 cette époque; belle pléiade de joueurs du début de siècle. 1^o: Lasker, 2^o:
 Rubinstein; 3^o: Duras; 4^o: Spielmann; 5^o: Berstein...; Schlechter, Tartakower...

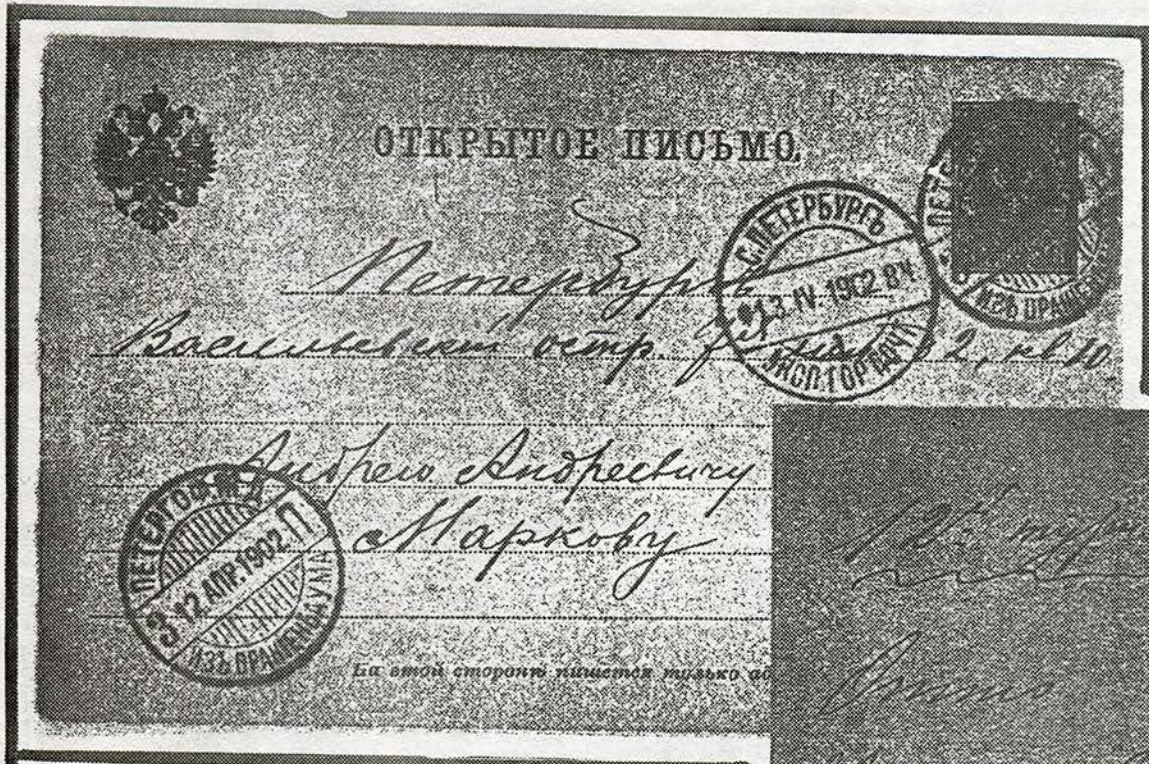

OTTO

MARKOV

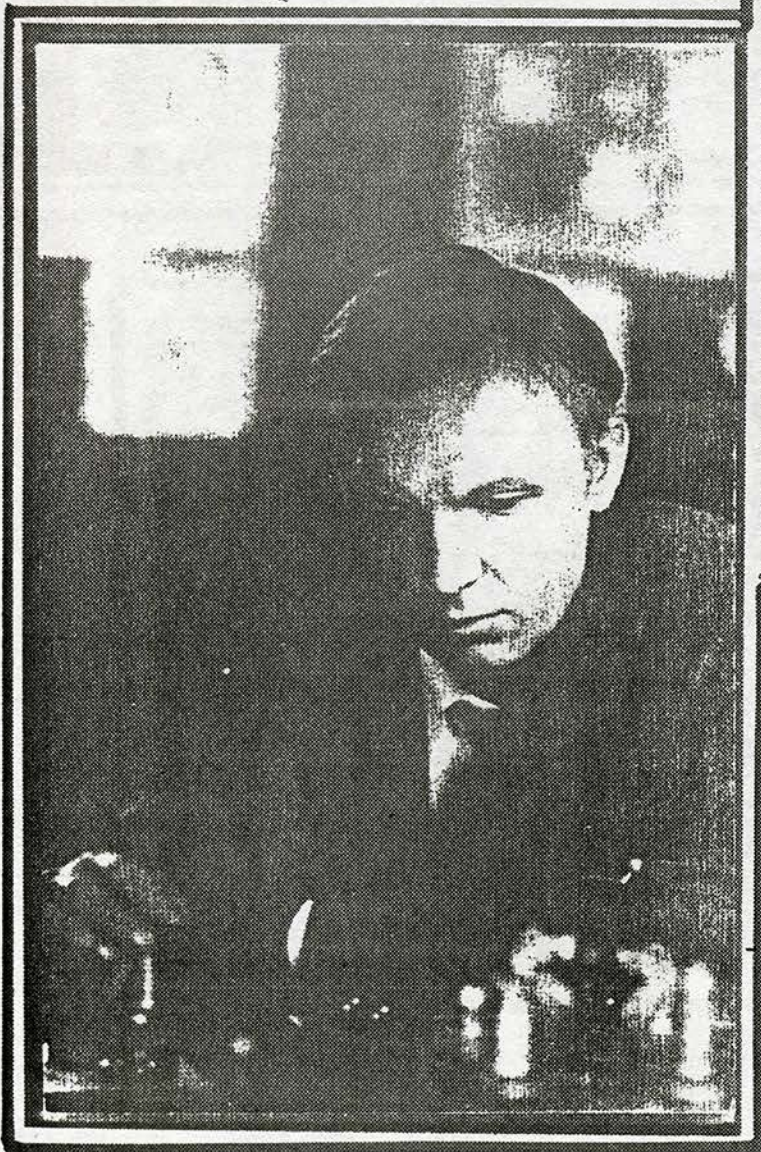

Вашему другу
Андрею Андреевичу
Маркову
13. IV. 1902. ВУ
24. IV. 1902. ВУ
25. IV. 1902. ВУ
Томас Карвер
Т. Карвер
Павел В. Отто

Les successeurs de Tschigorine sont éclipsés par les brillants joueurs que sont Lasker et Capablanca mais ils ne manquent pas de former peu à peu l'immense réservoir des vedettes soviétiques.

Nous retrouvons Pavel V. Otto (1861-1921), meilleur joueur russe après le règne de Tschigorine, dans une partie par correspondance jouée en 1902 contre le célèbre mathématicien Andréï Markov (1856-1922), auteur d'une thèse sur les calculs de probabilités, grand joueur par correspondance et ami de Tschigorine.

L'entier postal est adressé à Markov, cachet postal de Saint-Petersbourg du 13 avril 1902; le verso porte les derniers coups joués de cette partie et est signé Otto. Pièce "précurseur"!!



BOGOLJUBOV



E. Bogoljubov

München

19²⁰ 11 33

*NTP 266PN6T3P68
 KUYOCTYKOTW 9037T6E1!
 20. F. März 1933*



Bogoljubov (1889-1952) aurait dignement fait la transition avec Botvinnik s'il n'avait choisi ensuite la nationalité allemande. Gagnant de plusieurs grands tournois, s'inclinant par deux fois devant Alekhine pour le titre mondial, on le trouve sur un timbre du Mali de 1979 (Yvert n° A 369) surchargé en 1981 (Yv. n° A 437). Ci-dessus, une carte postale à son effigie signée par lui-même.

D'autres émigrés d'origine russe deviennent célèbres, le premier d'entre eux est certainement Alekhine, né à Moscou en 1892, naturalisé français en 1927 et champion du monde après Capablanca jusqu'à sa mort en 1946. (timbres du Mali de 1979 et 1981, Yv. n° A 367 et A 436; de Centrafrique 1983 Yv. n° 575; des Comores 1979 Yv. A 174; de Mongolie 1986 Yv. n° 1465; bloc du Tchad 1985 Yv. n° 49).

N'oublions pas non plus X. Tartakover, né à Rostov en 1887 et mort à Paris en 1956 (carte postale émise en souscription à sa mort pour la construction d'un monument funéraire).

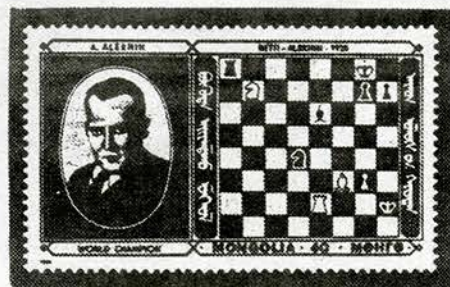

BOTVINNIK

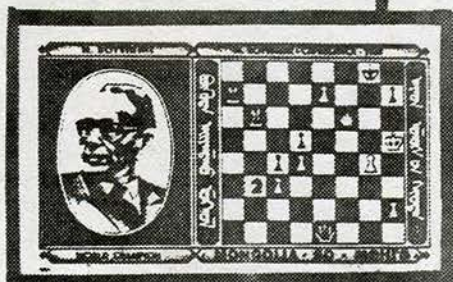

lubly



984364 Лур.наст.

De TSCHIGORINE à BOTVINNIK! :
 1: oblitération du Championnat du monde de Moscou en 1960 signée de TAL, vainqueur de BOTVINNIK 12,5/6,5

2: cachet privé en l'honneur de BOTVINNIK (oct. 1977: tournoi des ingénieurs en énergie de la péninsule de Kolsky) env. signée de BOTVINNIK

3: oblitération du premier jour du match revanche du championnat du monde à Moscou (mars 61) BOTVINNIK bat TAL 13 à 8 (env. signée des 2 champions)



Handwritten signatures and notes in the bottom right corner.

Ruis, Botvinnik apparut, reprenant le sceptre laissé vacant par la mort d'Alekhine en gagnant les Tournois de La Hâye et Moscou en 1948. Et ce fut le début de la suprématie écrasante des Soviétiques, interrompue seulement par l'intrusion fugitive du prodige Fischer.

Claude GEIGER



UN TIMBRE ... UNE PARTIE (3)

Nous abandonnons pour l'instant la chronologie des émissions, faute de posséder les parties complètes ou simplement, les timbres ne représentant que des positions de problèmes ou de miniatures. Ces différentes émissions seront regroupées dans cette rubrique dans un prochain numéro.



Un grand Merci à notre ami, M. ULFSTROMER, qui grâce à ses recherches m'a permis d'identifier les parties représentées sur la série émise le 15 janvier 1983 par la République de Centrafrique. Parties qui à ma connaissance n'ont pas encore été présentées.

029 Nimzo-Indisch
Spassky-Smyslow
Internat. Tournoi
Bukarest 1953



1. d2-d4 Sg8-f6	21. Da4-c2 h6-h5
2. c2-c4 e7-e6	22. Tf1-f2 b7-b5
3. Sbl-c3 Lf8-b4	23. e4-e5 h5-h4
4. Lc1-g5 h7-h6	24. Sg3-f1 Lc8-f5
5. Lg5-h4 e7-e5	25. Dc2-d2 d6xe5

6. d4-d5 d7-d6	26. f4xe5 Lf5-g6
7. e2-e3 e6xd5	27. Tal-e1 h4-h3
8. c4xd5 Sb8-d7	28. d5-d6 Lg6-e4
9. Lf1-b5 0-0	29. Sf1-e3 Dg4-e6
10. Sgl-e2 Sd7-e5	30. Tf2-f4 Le4xg2

11. 0-0 Se5-g6	31. Se3-f5 Tf8-e8
12. Lh4-g3 Sf6-h5	32. Fel-e3 Ta8-d8
13. Lb5-d3 Sh5xg3	33. Sf5xg7 Td8xd6
14. Se2xg3 Sg6-e5	34. Sg7xe6 1 : 0
15. Ld3-e2 Lb4xc3	

16. b2xc3 Dd8-b4
17. f2-f4 Se5-g4
18. Le2xg4 Le8xg4
19. Dd1-e4 Lg4-c8
20. e3-e4 Dh4-g4



Sur le premier de cette série de 5 timbres, le 5F, figure le portrait de Steinitz.

Pourtant la position présentée est celle, au 32e coup de la partie Spassky - Smyslov, jouée au tournoi international de Bucarest en 1953...!

7...é6xd5. avec ce coup les noirs obtiennent une position active à l'aile dame. si 7...Fxc3+, 8.bxc3 - é5, Fd3 et les blancs sont mieux.

20...Dh4-g4 ?! Un coup malvenu; meilleur était 20...Dé7 suivi de Fd7 et b7-b5

25.é6d6xé5 ? meilleur Tad8. qui n'ouvrirait pas la position aux blancs.

29...Dg4-é6 ?? la dernière erreur. les noirs devaient jouer Dg5, et sur 30.g3 - Taé8; ou si 30.Cd5-Dxd5, 31.Txd2-Fxg2 et les noirs seraient en sécurité. Maintenant l'avantage blanc est décisif.



Pour la suite de cette étude de la série de République de Centrafrique je recherche les parties suivantes:
- Paul JOHNER - NIMZOVITCH, Dresden 1926.
- ALEKHINE - RUBINSTEIN, Haag 1921
- ZUKERTOT - STEINITZ, 9e partie jouée le 10|2|1886
- FISCHER - BENKO. chpt des U.S.A. 1963/4.

F. GEIDER

S.N.C.F.
R. C. Seine 276.448 B

COLIS POSTAL 642768

ICI
vignettes pour livraison
A DOMICILE

15 A 20 KG 3 ZONE 33.8 F

COLIS POSTAL
L'EXPÉDITEUR
A REMPLIR PAR L'EXPÉDITEUR
(Écrivez en MAJUSCULES le nom du destinataire)
Bureaux et Magasins

COLIS POSTAL
de 15 à 20 kg
I DOMICILE

DESTINATAIRE (Nom et adresse)
à M. HOTEL, PARIS (2^e)
à M. AMERICAN DEPOSIT, 39, Rue de la Belle
à M. MARSEILLE
DÉSIGNATION ET CONTENU DU COLIS
1 PAQ Attaches poids Métalliques
LIVRAISON (4) à DOMICILE
VALEUR DÉCLARÉE (En toutes lettres)
INTÉRÊT A LA LIVRAISON (En toutes lettres)
REMBOURSEMENT (En toutes lettres)

PARIS-ECHIQUIER
11 DEC 43
S.N.C.F. - DU NORD

A PAYER à M (2)
à DOMICILE en GARE - en BUREAU
Compte Chèques Postaux n°
Bureau d
Rég. Périodique : C^o Crédit des Recettes N°
EXPÉDITION REMISE à (heure de remise)
Le 10 DECEMBRE 1943
EMPREINTE DU CACHET (1)
OU DE SON FAC SIMILE
Signature de l'Expéditeur

* - Y compris le timbre perçu en compte avec le Trésor.
1) - En cas de déclaration de valeur ou d'intérêt à la livraison.
2) - Lorsque l'une d'elles est supérieure à 1 m. 50.
3) - S'il s'agit d'une personne autre que vous-même.
4) - Rayez les mentions inutiles.

" PARIS - ECHIQUIER "

Nous connaissons l'existence de la rue de l'échiquier, à Paris. Mais il ne semblait pas y avoir eu de bureau de poste à cet endroit.

Quel n'a pas été mon étonnement en découvrant lors de recherches sur les bulletins d'expéditions de colis postaux, l'exemplaire ci-dessus!

Contact pris avec un commerçant spécialisé nous pouvons obtenir quelques exemplaires de ces récipissés. D'après son stock il existerait 10 marques ferroviaires différentes, toutes datées de 1943, de "PARIS ECHIQUIER".

J'invite les adhérents intéressés par ce matériel à me contacter pour une commande groupée. prix unitaire = 100,- Frs, d'avance à la commande.

Seules commandes accompagnées de leur règlement seront prises en considération.

Que les personnes ayant des précisions (durée d'existence, emplacement etc...) sur ce bureau ferroviaire n'hésite pas à me contacter ...!

COMMANDES ET REGLEMENT au secrétaire : Frank GEIDER C.C.P. 1208214 G
27 av. Guichard, app. 154 PARIS
78000 VERSAILLES

(livraison avec l'envoi des nouveautés)

NOUVEAUTES

INDE: la rumeur était fondée! Ce pays a bien émis le 17 septembre 1988 un timbre honorant - à l'écart de la tempête des autres activités sportives - notre jeu favori, représenté par une pièce, Roi très certainement. Ce timbre fait partie d'une paire commémorant les Jeux Olympiques de Séoul. C'est le premier timbre pour cet état qui a utilisé 3 ou 4 oblitérations se rapportant à notre thème. Il sera fourni, seul, par le Service "Abonnement aux Nouveautés" à un prix très réduit. (voir illustration en couverture)

COMORES: Coucou! Le revoilà! ... Qui? Kasparov bien sûr! Et ce n'est sûrement pas fini. Donc notre héros pavoise maintenant sur un timbre de ces îles lointaines qui nous avaient déjà gratifié d'une série de 3 timbres "Joueurs célèbres" en 1979. D'une valeur faciale de 500 F CFA, il appartient à une série consacrée aux grands personnages, émise le 6 décembre dernier. (voir illustration en couverture) Ce timbre sera fourni seul, aux abonnés aux nouveautés.

EMPREINTES MECANIQUES ROUGES: elles sont à la mode! L'une a vu le jour à Cannes pour vanter les mérites de l'Association "Cannes-Echecs", club dirigé par M. Levacic et qui est l'un des tout premiers de France, comptant en ses rangs quelques joueurs de très haut niveau; l'autre, communiquée par notre ami, Monsieur Bertrand, est une marque d'une fabrique de jeux en bois, la S.F.D.J. à Dortan (Ain). Ces deux flammes vous seront prochainement proposées.



CHAMPIONNATS DE FRANCE 89: EPINAL II au 26 août. Notre ami, A. Bessler, organisateur de ces Championnats, comme en 86, se propose cette fois de mettre sur pied une exposition de cartes postales sur notre thème. Les membres désirant participer à cette exposition pourront prendre contact avec lui; son adresse: "L'eau Blanche" Girmont 88150 THAON LES VOSGES.

Une flamme annonçant l'événement est prévue.

TIMBROLOISIRS: ne manquez pas le prochain numéro d'avril!: une étude sur notre collection y est prévue, avec la participation de l'Amicale. "Timbroloisirs" est un nouveau mensuel philatélique dépendant de la Société Timbroscopie.

BRAVO BRAVO BRAVO BRAVO BRAVO BRAVO BRAVO

Au NR°97, M. Juan C. BARCELO pour sa médaille vermeille à l'exposition binationale Argentine/Bresil !!!

Flamme Postale.

Les organisateurs n'ont pas édité de souvenirs pour le Premier Jour de celle-ci.

Bureau Temporaire.

Une enveloppe format anglais (Premier Jour) et une carte postale ainsi qu'un encart de luxe ont été proposés aux collectionneurs.

Exposition Philatélique

Nous avons refusé de nous occuper de la partie philatélique de cette manifestation échiquéenne à cause des conditions qui nous avaient été soumises compte tenu des frais qu'il fallait que nous engagions. (Le prix d'un bureau temporaire pour une journée est de l'ordre de 14.000 Fr.)

Nous tenons à préciser aussi que l'Amicale n'a rien à voir de près ou de loin avec les timbres et autres souvenirs qui ont été présentés aux philatélistes havrais

Ci dessous photocopie des souvenirs

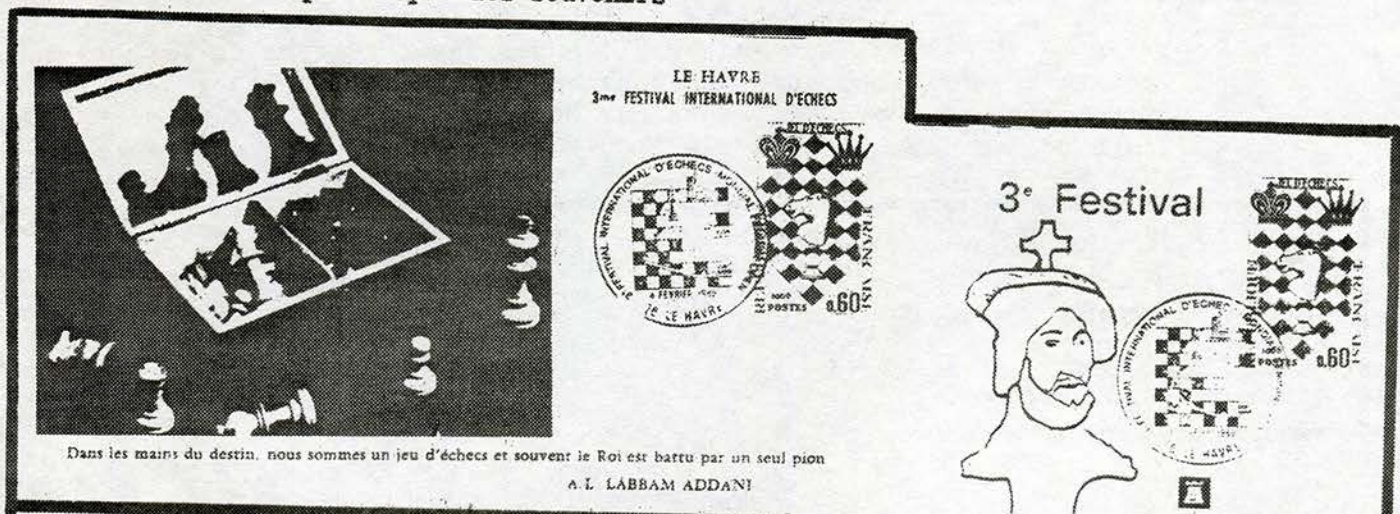

Enveloppe et Carte des organisateurs (voir offres du "Marché aux Timbres")

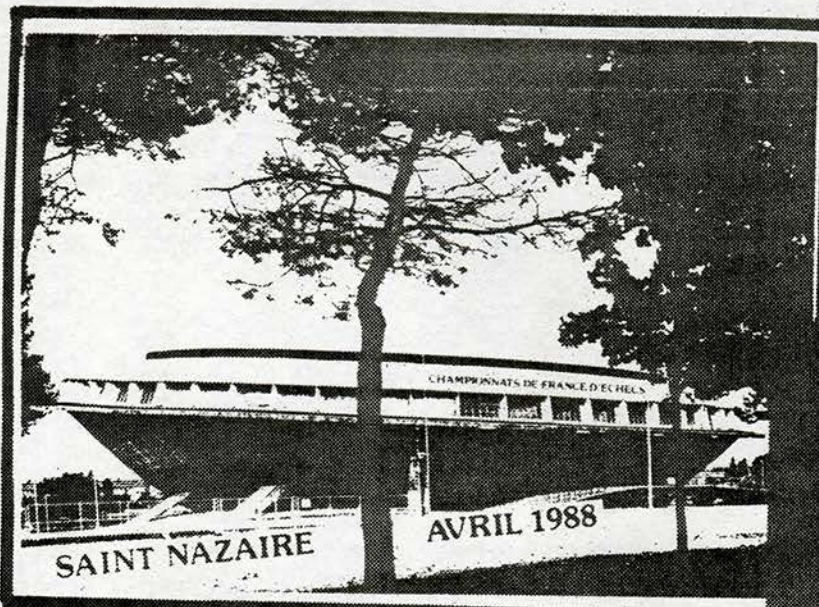

- carte postale du Championnat de France des Jeunes 1988 -
 - carte maximum de Nice : oblitération du 30 juin 1974 très nette (voir marché aux timbres)

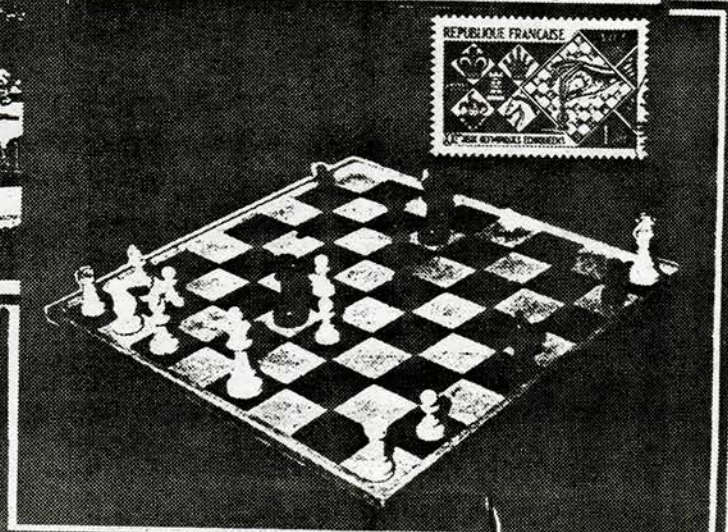
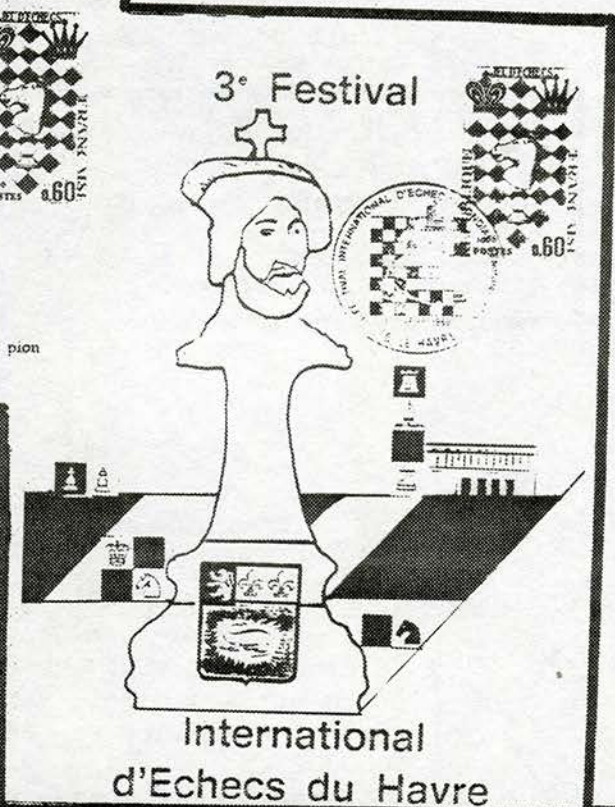

LE MARCHE AUX TIMBRES

TIMBRES

SAO TOME & PRINCE	28/11/81	BF. N° 25 & 26 neufs.....	93,00 Fr
"	"	" 10/12/81 Ti. N° 646 & 647 neufs.....	33,00
CUBA	29/12/82	CARNET N° 2409 à 2412.....	33,00
TANZANIE	17/03/86	Ti. N° 275 & 276 NEUFS.....	75,00
"	"	BF. N° 44 neuf.....	75,00
MALI	16/06/86	Ti. N° 515 & 516 neufs.....	21,00
KAMPUCHEA	28/06/86	Ti. N° 653 à 659 neufs.....	24,50
"	"	BF. N° 55 neuf.....	18,50
EMIRATS ARABES UNIS	14/11/86	BF. N° 5..... neuf.....	16,50
"	"	" " BF. N° 5 A (non dentelé) neuf.....	18,50
"	"	" " Carnet de 10 Ti. de 50 Fils.....	21,00
PARAGUAY	30/12/86	BF surchargé neuf.....	49,00
"	"	Ti. + vignette (ti surchargé).....	9,50
TUVALU	1987	1 BF. sans champignon surchargé " CAPEX 87 ".....	53,00
MOZAMBIQUE	15/05/87	Ti. N° 1068 DANS SERIE DE 6 Ti. neuf.....	26,00
MALAWI	8/02/88	Ti. série de 4 neufs.....	14,50
ILES VIERGES	25/08/88	Ti. série de 2 neufs.....	15,50
"	"	BF. neuf.....	22,00
LIBYE	1988	BF. neuf.....	46,00

PREMIER JOUR (F.D.C.)

COREE DU NORD	5/02/86	1 Ti. sur 1 env.....	25,50
KAMPUCHEA	28/08/86	7 Ti. sur 2 env.....	28,50
EMIRATS ARABES UNIS	14/11/86	3 Ti. sur 1 env.....	16,50
MONGOLIE	20/11/86	7 Ti. sur 2 env.....	37,00
"	"	1 BF. sur 1 env.....	32,00
PARAGUAY	30/12/86	1 BF. sur grande env.....	49,00
SURINAM	2/11/87	1 BF. surchargé sur 1 env.....	36,00
MALAWI	8/02/88	4 Ti. sur 1 env langue.....	14,50
CENTRAFRIQUE	15/02/88	1 Ti. sur grande env.....	12,00
COREE DU NORD	18/09/88	1 Ti. sur 1 env.....	19,00
"	"	" " 1 feuillet de 4 Ti. sur grande env.....	65,00

OBLITERATIONS FRANCAISES Toutes oblitérations

Toutes oblitérations françaises du philemat N° 11 sauf BELFORT NOIR ET ROUGE

LE HAVRE	4/02/89	ENV. DES ORGANISATEURS. (photocopie.).....	12,00
"	"	" C.P. " " " (.....).....	12,00
"	"	" env. blanche Ti. liberté (roulette).....	4,00
"	"	" " Ti. 1480.....	6,00
"	"	divers dates Flamme postale annonce du tournoi.....	4,00

(enveloppe blanche)

CARTES POSTALES

Editeur : Gallery Card.....	4,00
Photo de L. Brun : Bains Thérapeutiques Thermiques.....	4,00
Carte de Cathy Bouyer.....	5,00
Carte de St. NAZAIRE Avril 1988 (voir photocopie).....	6,00
CARTE ESPERANTO E.S.L.I. Le lot de 6 cartes identiques.....	10,00
Carte Maximum Nice 30/06/1974 (photocopie) - - - - -	11,00
Lot de 11 cartes anciennes qui nous a été confié par un adhérent. Demandez soit la liste, soit envoi à choix retour sous une semaine. (prévoir le port)	

IMPORTANT

CERTAINS articles ne sont disponibles qu'en petite quantité, je vous demanderai de passer votre commande sans y joindre le règlement, mais paiement dès réception de celle-ci.

ANNONCES

*** HEVERTLE Laszlo , H-1182 BUDAPEST, Nagyszeben u.30, HONGRIE (Adhérent nr°104) échange oblitérations échecs de Hongrie sur enveloppes ou cartes spéciales. Nombreux recommandés disponibles ! (ex: toutes oblitérations Hongroises depuis 1986/7 recommandées). correspondance en allemand, anglais et aussi un peu de français. ***

+++ KULIKOV Nikolai, II726I MOSCOU W-26I, P.O.Box 710 échange timbres et F.D.C. sur les échecs. Correspondance en français, anglais, allemand.

DEMISSION: n° 23: Jacques MAGONI

CHANGEMENT D'ADRESSE:

n° 34

Alain FAYARD

17 Avenue d'Italie App. 208

75013 PARIS

n° 69

Jean Pierre MAJEWSKI

13 La Cité

25310 MESLIERES

NOUVEAUX ADHERENTS:

n° IIO

Philippe DOCKERILL

R R 2 NANOOSE

V O R 2 R O B.C.

CANADA

n° III

Yvonne MOSSE

4 Quai Matthis

67000 STRASBOURG

n° II2

Patrice BELLUIRE

29 rue des Vignes

47300 VILLENEUVE

SUR LOT

n° II3

Viviane COSNIER

156 Avenue de la Libération

73600 MOUTIERS

n° II4

Ariodante AGOSTINUCCI

Via Meucci 3

06024 GUBBIO PG

ITALIE

n° II5

Otomar Junior LOPES

CARDOSO

1 Place des Saules

App. 4409

38100 GRENOBLE

DISPONIBILITE DES "PHILEMAT"

Les 12 premiers numéros de notre bulletin trimestriel sont à la disposition de tous les adhérents au prix de 100,00 Fr franco de port.

Il suffit de les commander auprès du trésorier

PRECISION

Les articles que nous passons dans nos bulletins sont souvent illustrés par des enveloppes ou des cartes postales qui appartiennent à leurs auteurs. Ces souvenirs ne sont pas à vendre. Seule la liste du Marché aux Timbres est disponible auprès du trésorier

COTISATION 1989 & PAIEMENT DES NOUVEAUTES

Je vous demande de régulariser votre situation financière vis à vis de l'Amicale le plus rapidement possible, bien entendu pour les adhérents ayant du retard dans leur paiement. Je vous remercie de votre compréhension

Le Trésorier : R. LOISEL

RAPPEL DES COTISATIONS: 70 F (+ 30 F envoi "Avion" Outre-Mer)

GARNET

PRESIDENT: Claude GEIGER, 10 rue Alphonse Pluchet 92220 BAGNEUX
TRESORIER: Robert LOISEL, 26 rue des Marronniers 76610 LE HAVRE
SECRETAIRE et BULLETIN: Franck GEIDER, 27 Av. Guichard, App.154
78000 VERSAILLES

BULLETIN: Envoyez nous remarques, critiques, suggestions, articles se rapportant à la philatélie échiquéenne, découvertes, études... Participez à la rédaction; chacun doit pouvoir bénéficier d'un PHILEMAT construit par tous!