



PHILEMAT

Bulletin de l'Amicale Philatélique Thèmechecs

N° 16
DEC. 1989



ECHECS..

.. EN AFGHANISTAN !

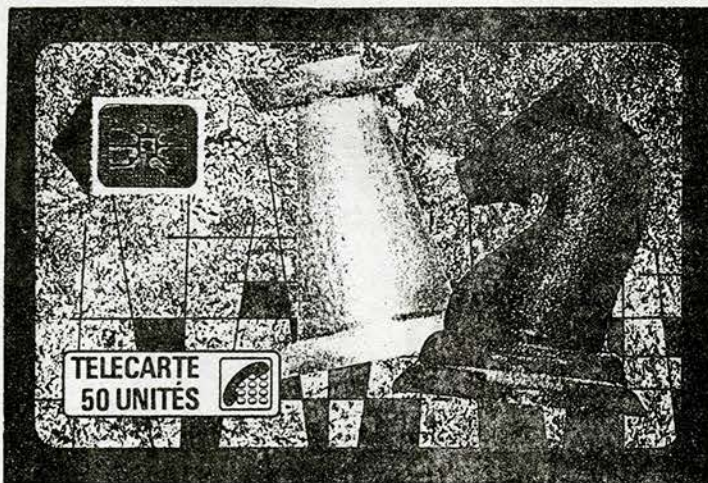

ALLO!

ALLO!

ALLO!... ALLO!...

Après Les Postes, les "Télécom."...

Lorsque nos albums et classeurs abritent la collection complète (...ou presque !) des timbres et blocs chers à notre thème, lorsque les oblitérations, cachets et flammes apposés sur enveloppes ou cartes illustrées ou non n'ont plus de secret pour nous (hélas ! la réalité est toute autre, certaines oblitérations étant quasi introuvables ou hors de portée financière ...), que nous reste-t-il ?

Ne craignez rien, vous ne serez point désœuvrés car nous vous proposons deux collections nouvelles qui peuvent être des prolongements de la philatélie.

La première nous est fournie par les Télécom et nous devons remercier les vandales qui saccageaient régulièrement les cabines téléphoniques il y a quelques années ! Les pièces de monnaie furent donc remplacées par des télécartes d'abord "standard" et de peu d'intérêt, puis illustrées et publicitaires ce qui provoqua une nouvelle course des collectionneurs vers ce type d'article inédit. Et inévitablement, notre thème devait être atteint par ce virus. La première télécarte illustrée sur le jeu d'Échecs est née, *tour* et *cavalier* l'illustrent agréablement pour le compte d'une agence de publicité parisienne. Son prix en est élevé mais son faible tirage (500) le justifie peut-être ?!

Et ce n'est pas parce que vous n'aurez plus besoin de vos pièces pour téléphoner qu'il faille les jeter pour autant ! Regardez bien, peut-être, trouverez-vous dans votre porte-monnaie une des trois pièces frappées en 1988 à Cuba pour le Centenaire de la naissance de Capablanca ? La numismatique prendra ici le relais de la philatélie.

Télécartes, pièces... quel sera le prochain objet de collection ?

En attendant et pour revenir à des formes plus classiques de collection, trois flammes ont fait leur apparition ce trimestre. Vous trouverez les deux premières dans notre Marché aux Timbres et nos abonnés les recevront. Quant à la troisième, annoncée nulle part et de courte durée, nous avons pu in extremis la récupérer pour vous et nous vous en faisons cadeau avec ce numéro exceptionnel puisque l'index des membres de notre Amicale, le répertoire des articles déjà parus et la vente à prix nets l'accompagnent.

A tous, nos meilleurs vœux pour 1990 et entre autres, une fructueuse année philatélique.

Claude GEIGER

VARIETES (10)

La dernière rubrique présentant la spectaculaire variété de couleur du timbre vertical de 30 c. de la série émise à Malte en 1980 pour les Jeux Echiquiens ont suscité beaucoup de commentaires et de recherches.

Et si l'on a pu retrouver des exemplaires turquoises de ce timbre, une autre découverte vient perturber cette série à rebondissements :

C'est le 2.5 c. qui est atteint cette fois : une très belle nuance de teinte, sans être aussi spectaculaire que la précédente, différencie nettement la variété du timbre original - un beau jaune citron en lieu et place de la couleur ocre des cases claires et des remparts.

A suivre ...!



République dominicaine 1967 :

Le 23 juin 1967, la République Dominicaine émettait deux timbres et un bloc (Yvert nr° 657- pa 193- EF 33) pour commémorer le 5ème Championnat par équipes d'Amérique Centrale gagné par le Nicaragua.

Rien à dire sur les timbres de 10 et 25 c. de tirages respectifs 500 000 et 300 000 exemplaires si ce ne sont de très légers décalages de couleur.

Il n'en est pas de même pour le Bloc non dentelé réunissant les deux timbres et de tirage 25 000. D'abord un très net décalage des couleurs visible sur le timbre de 10 c., la couleur olive foncée du cadre se trouvant déplacée vers la partie postérieure gauche - (1) *exemplaire communiqué par M. RESTRANT* - D'autres décallages affectent également ce timbre en projetant une large silhouette blanche à gauche du pion et du fou.

Enfin un trait parasite de 3 mm se trouve obliquement dans la case blanche entre le timbre de 10c. et l'île échiquetée sur certains blocs (2).



(1)



(2)



LES ENTIERS POSTAUX (suite)

Les aérogrammes à timbres échiquéens :

Ils sont au nombre de deux et complètent les entiers à timbres échiquéens (voir notre numéro précédent) au même titre que les timbres dits de "poste aérienne" sont le complément logique des timbres de poste ordinaire.

Le premier nous est venu de Cuba en 1982 à la suite de la série émise le 29 décembre en hommage à José Raul CAPABLANCA ; nous supposons que le premier jour est également du 29 décembre mais contrairement aux timbres oblitérés "premier jour" à cette date, nous ne l'avons jamais vu sur cet aérogramme.

Le timbre de 15c. "aereo" cela va sans dire, présente une tour de couleur se détachant sur fond bleu de globe terrestre ; un cavalier illustre cette même face tandis que trois vues héliogravées de tournois "*Capablanca in Memoriam*" décorent le verso.

Une variante assez courante : le O ouvert comme un C du mot "aereo".

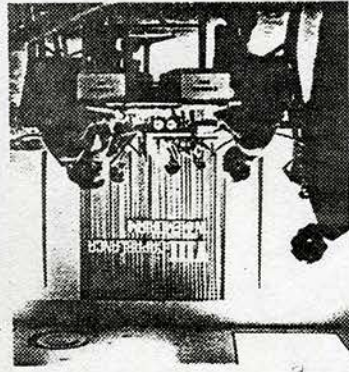
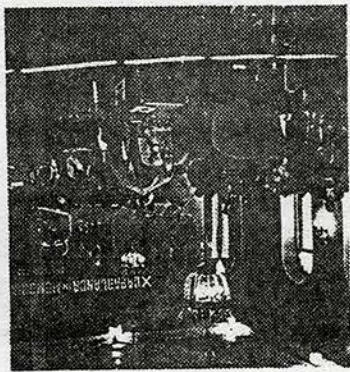
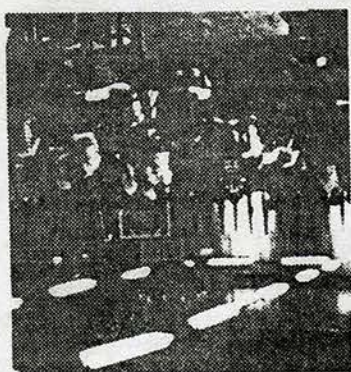

**AEROGRAMA
AEROGAMME**
VIA AEREA PAR AVION



Capablanca in Memoriam



95 ANIVERSARIO
DEL NACIMIENTO DE
Capablanca

EXH FIL Habana 2 191183



Le second provient de Guinée-Bissau, un pays très prolifique en productions échiquiennes. Le timbre de 10 Pesos, reproduction du timbre de même valeur de la série émise le 13 juin 1983, expose deux pièces anciennes du jeu ; seules différences : la disparition du millésime "1983" et des couleurs plus vives. Une oblitération illustrée d'un cavalier et d'une tour couchée est datée du 21 septembre 1984, ce qui semble être le premier jour d'émission de cet aérogramme édité pour la phase initiale du championnat du monde comme l'indique le texte de cette oblitération et le cliché des deux finalistes KARPOV et KASPAROV qui se détachent sur le fond échiqueté ocre et blanc de l'ensemble de la pièce. Au verso, sur le même fond, on retrouve la fameuse gravure - ici, vivement colorée - du livre d'Antonio MISCOMINI et dont une partie a été représentée sur le timbre de 80 fillers de Hongrie en 1974.

Deux autres oblitérations, sans dates, présentent les visages, l'une de KARPOV, l'autre de KASPAROV, accompagnés de la légende "Championnat du Monde 1985"

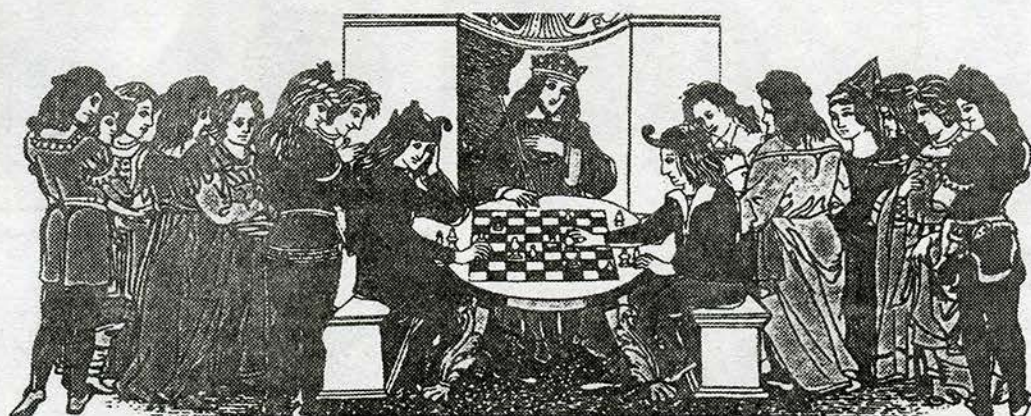

AÉROGRAMMA AÉROGRAMME

VIA AEREA

PAR AVION



10 REPUBLICA DA GUINE BISSAU



Les entiers postaux à timbres ordinaires :

a) Les "entiers-cartes postales illustrées" :

Ils se présentent comme les cartes postales que vous envoyez à vos amis pendant les vacances ; l'illustration est bien sûr échiquéenne mais le verso comporte un timbre imprimé ordinaire. La première semble être celle d'U.R.S.S. - tout comme celles qui suivent - émise le 15 février 1957, le côté illustré présente LENINE et GORKY se livrant à une partie d'échecs sous l'oeil attentif de Mme KRUPSKAYA, la femme de LENINE (dessin de P.V. VASILJEV - 1943). Le timbre imprimé de 40 kopecks reçut des surcharges linéaires locales à la suite de changements de tarifs postaux du 1er janvier 1961 ; ces surcharges de 2 ou 3 lignes placées à côté du timbre donnent le nouveau tarif de 4 kopecks.



В. И. ЛЕНИН, А. М. ГОРЬКИЙ и Н. К. КРУПСКАЯ.
Художник П. В. Васильев.

Издание Министерства связи СССР. Ш101673 15/II 1957. Моск. печ. ф-ка Гознава. Зак. 18395.

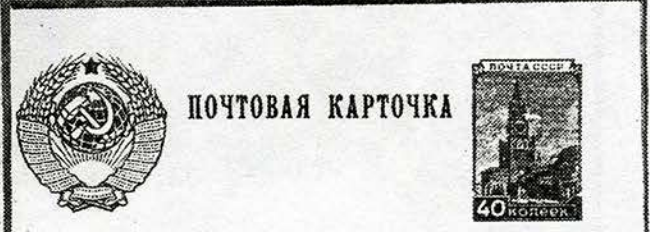
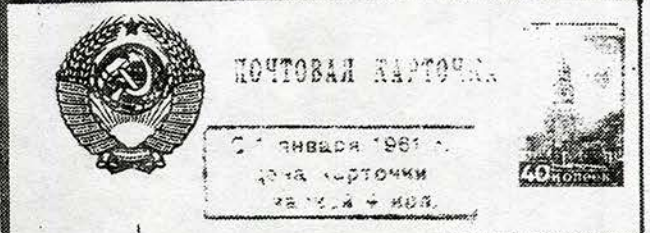
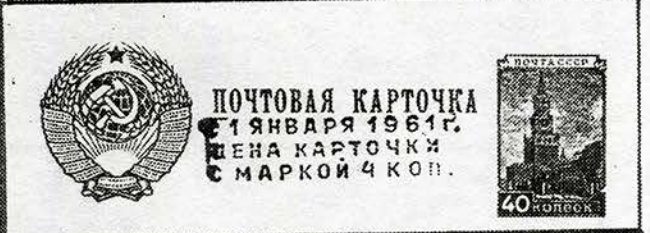

Куда _____

Кому _____

Адрес отправителя _____

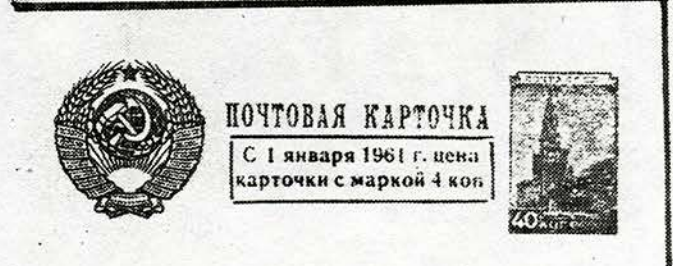
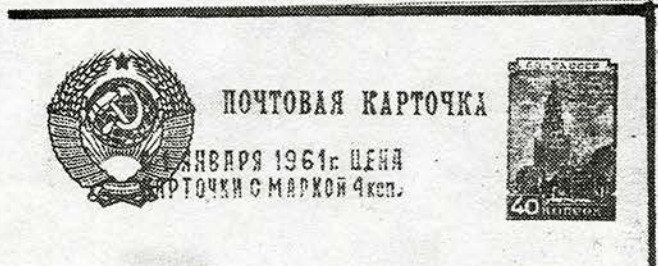

Le 9 avril 1973, une autre carte au timbre de 3 kopecks présente la "Maison Centrale des Echecs" à Erevan : l'un de ses murs est décoré de pièces stylisées du jeu.

Le 30 juin 1980, une scène de plein air présente des militaires allongés sur l'herbe devant un échiquier ; timbre à 3 K.

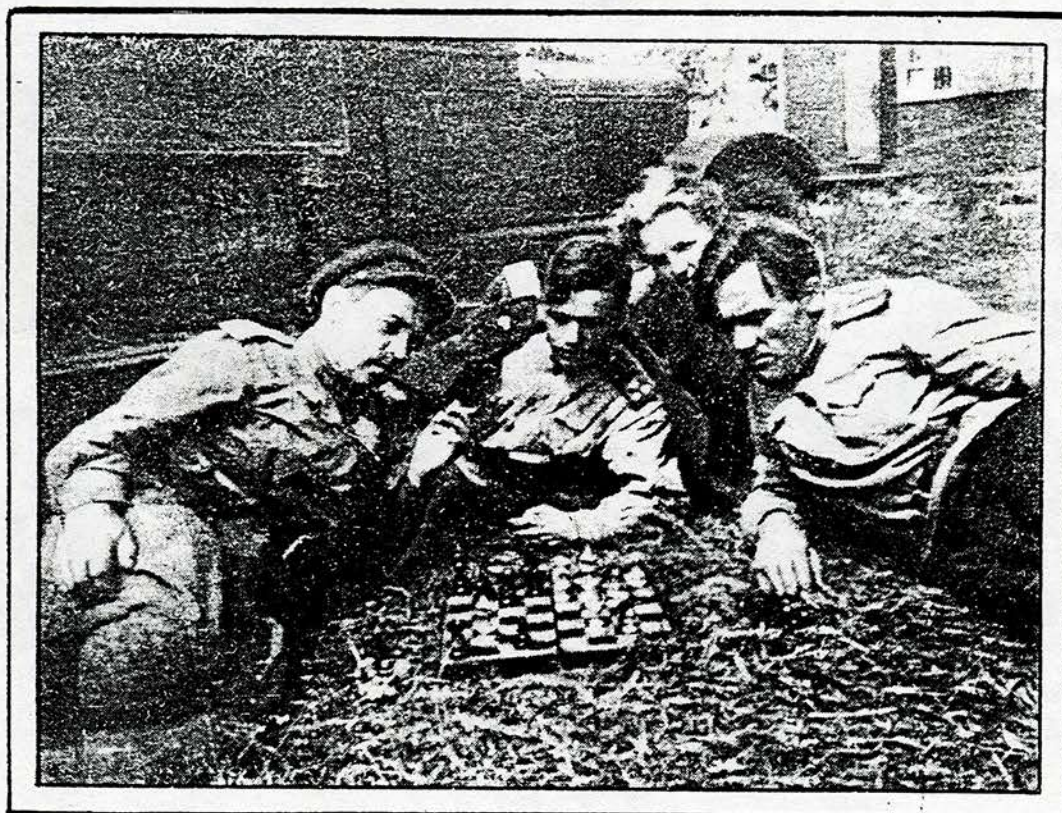
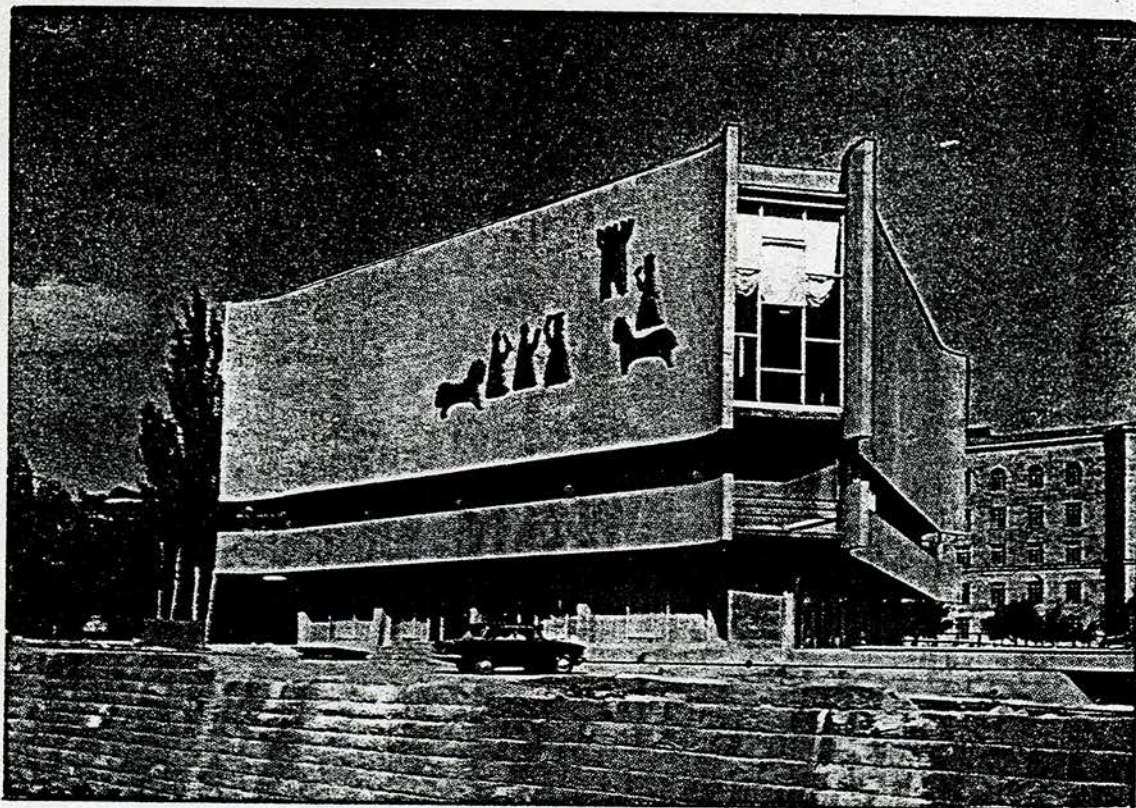

Le 21 décembre 1983, c'est la maison de LENINE qui a les honneurs ; sur 2 vues partielles d'intérieur, on peut voir son échiquier ; timbre à 4 K.

Le 19 novembre 1987, le palais-musée MENCHNIKOV propose l'une de ses salles dans laquelle trône sur une petite table un jeu recouvert d'un globe ; timbre à 4K.

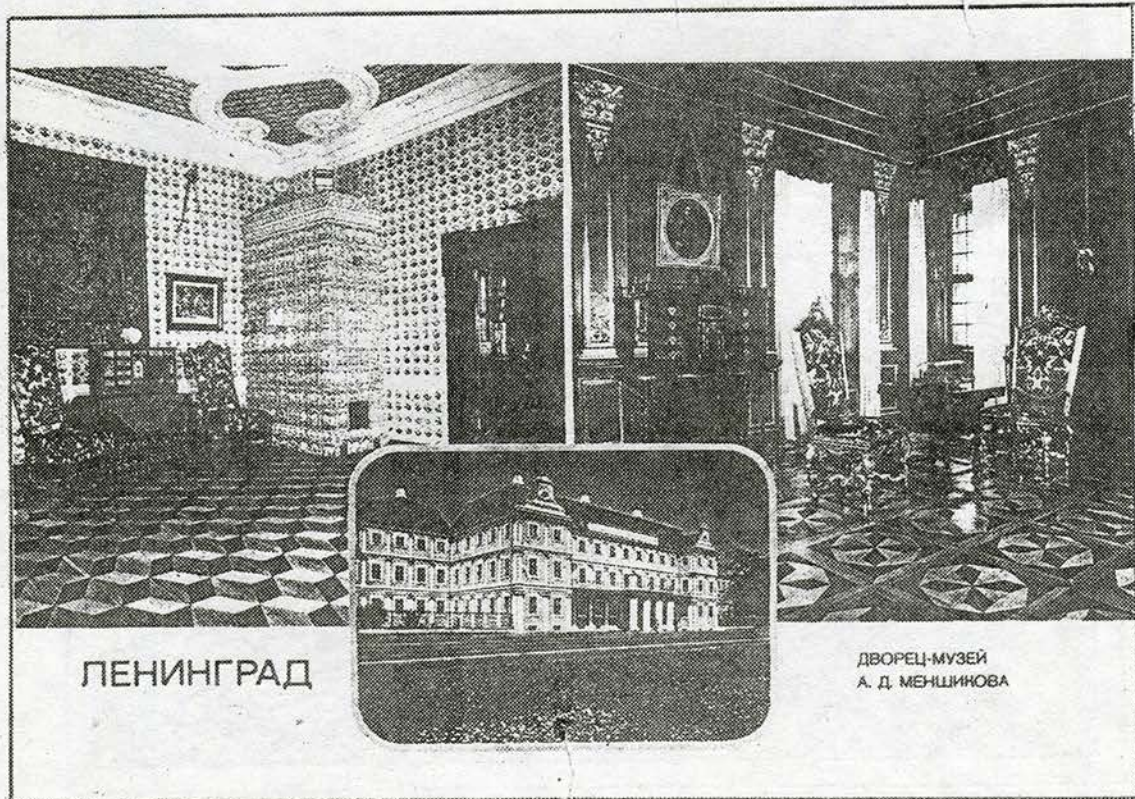
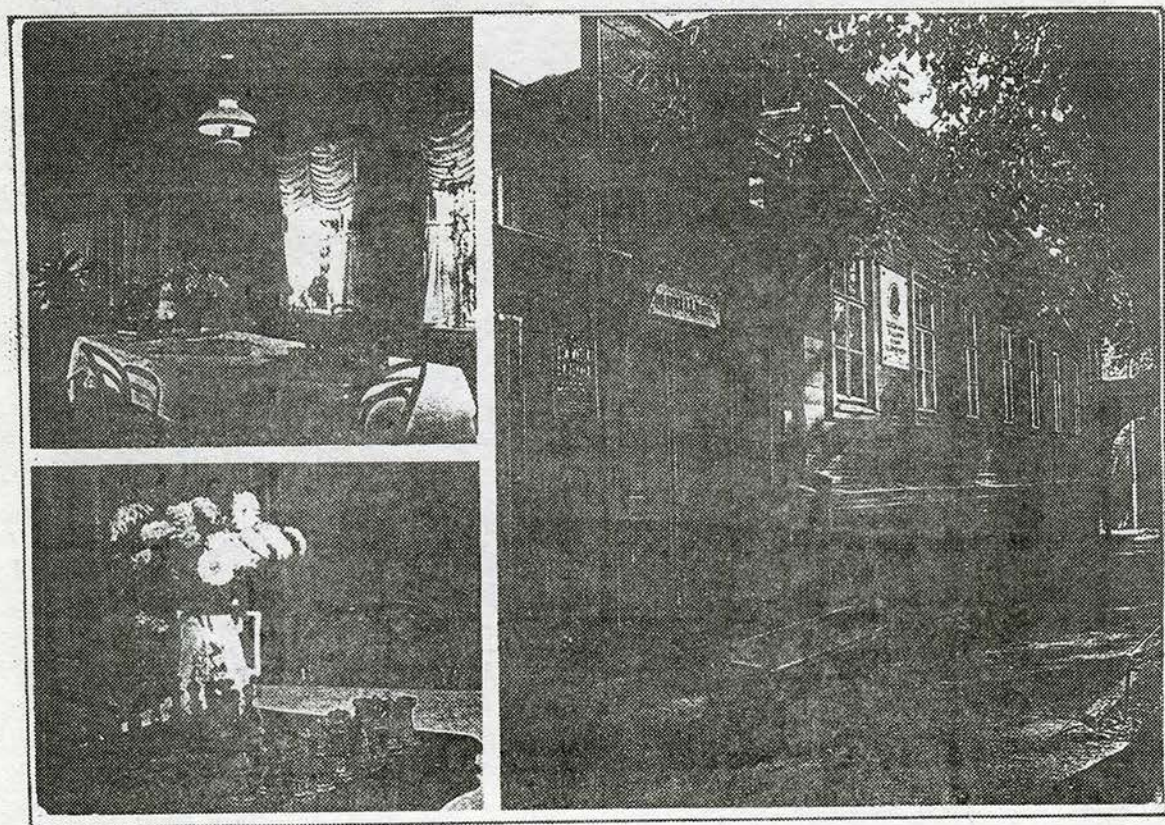

NOUVEAUTES AFGHANISTAN

2 février 1989, 7 timbres intitulés "Les Echecs" et présentant différentes gravures anciennes de personnages et d'échiquiers au nombre de cases très variable ! Chaque scène est accompagnée de la reproduction d'une pièce ancienne. Ainsi, l'on peut reconnaître sur le timbre de 3 A. une gravure célèbre bien qu'inversée : "Otto von Brandenburg" et une pièce (le Roi) d'un jeu dit de "Saint George" en faïence de Gien du XIX siècle.

Les valeurs faciales sont de 2, 3, 4, 7, 16, 24 et 45 Afghanis.



OBLITERATIONS

Avalanche de flammes !

Flammes à AVIGNON du 30 septembre au 30 octobre (cette date initialement prévue aurait été dépassée et le dernier jour aurait eu lieu le 6 novembre). Pour illustrer le Festival International des Jeux de l'Esprit au palais des Papes, différents articles ornent cette flamme tels des cartes, des lettres d'un scrabble, un cavalier et un échiquier. Nous avons déjà eu droit à une flamme non illustrée pour le 1er festival en 1987.

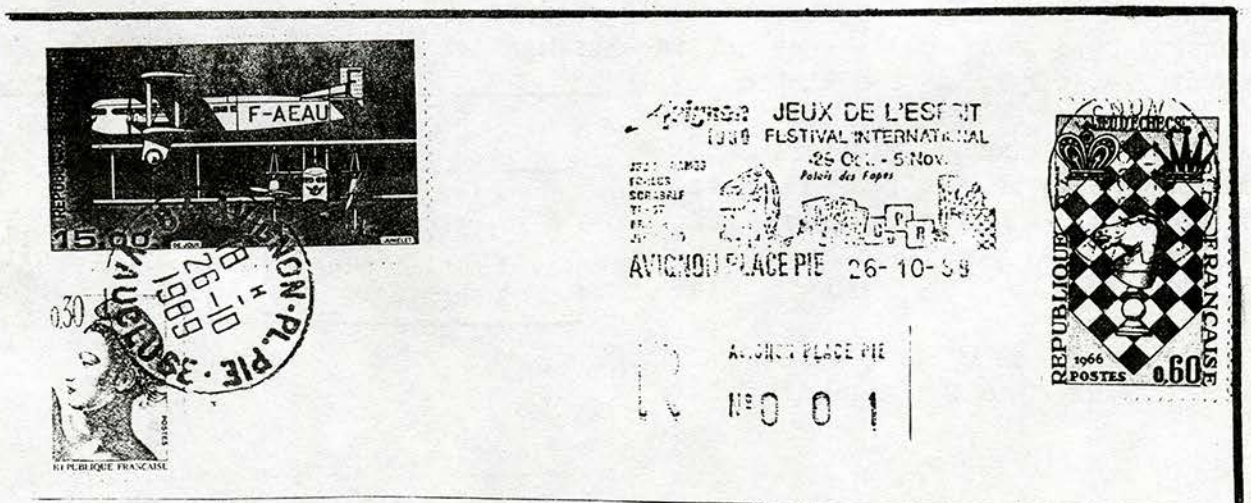

flamme illustrée de pièces du jeu et du beffroi, à BETHUNE, pour le Xème Tournoi open qui se joue du 26 au 30 décembre ; en service du 16 octobre à la fin décembre. Remercions à cette occasion M. KUC, organisateur du Tournoi, et son fils, auteur de la maquette que nous reproduisons ici :

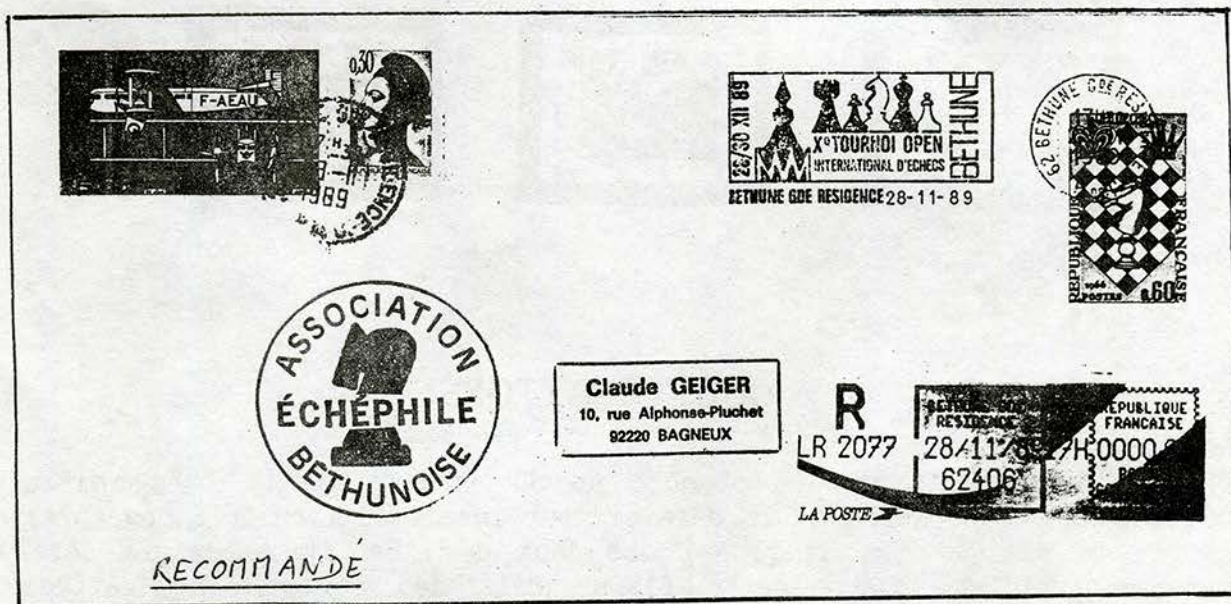

Enfin, flamme "surprise" à BREST pour la venue de KARPOV et sa simultanée donnée en cette ville ; en service du 18 octobre (?) au 18 novembre (?) ; non annoncée, nous avons pu la repêcher "in-extremis" et nous sommes heureux de pouvoir la joindre à ce bulletin :

Ce sera notre cadeau de fin d'année. Là encore, ce sera une marque postale d'avenir : il sera difficile d'en obtenir d'autres et les cours sur cette pièce devraient flamber... Alors gardez là précieusement !

(L'USAM Club DCAN est un club sportif de la Marine Nationale.)

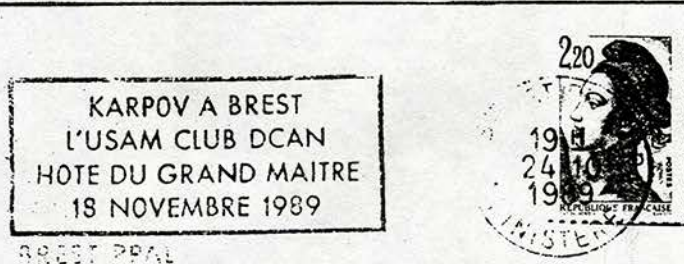

BREST PRAL

LA TELECARTE

Elle est belle ! privée (Agence de publicité B & M), de petit tirage - 500 - (le tirage minimum concédé par les Télécom est de 1000 exemplaires mais cette agence a édité 500 cartes "Echecs" et 500 cartes "Oiseaux"), elle est évidemment chère (250 à 350 F) et pour cette raison nous ne pouvons en stocker ; cependant, peut-être pourrons nous nous en procurer quelques unes ? (sans engagement de notre part, écrire au siège pour renseignements et conditions).

Voir illustration en couverture

CARTES POSTALES

Les fouilles de la Cour Carrée du Louvre ont permis de mettre à jour une pièce du jeu : un Roi du XIVème siècle et c'est cette figurine qui apparaît sur une belle carte du musée du Louvre.

Quel cadre magnifique pour jouer ! La baie de Rio de Janeiro : c'est ce que nous offre la carte de René BURRI éditée par Nouvelles Images (voir Marché aux Timbres).

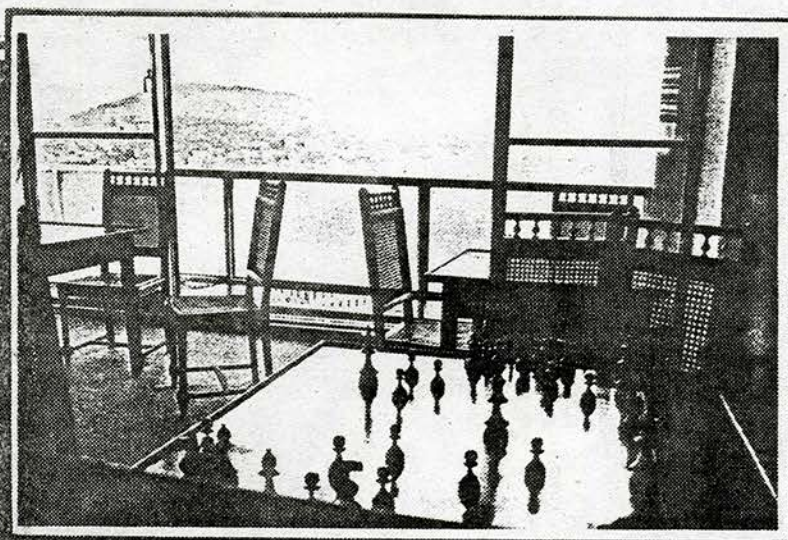

DU 11 AU 26 AOUT 89

64^e
CHAMPIONNATS
DE FRANCE
D'ECHECS

EPINAL

Souvenir Postistique Officiel

FRANK, ROI de KANAKIE ...?

Notre secrétaire a dû s'absenter quelques mois, appelé en Nouvelle-Calédonie pour des raisons professionnelles. Et que croyez vous qu'il fit ? ▼▼▼▼

Profiter des instants de loisir pour apprécier les plages paradisiaques ? Que nenni ! Il préféra l'ombre des salles échiquiennes et s'empara sans coup ferir du titre de champion de Nouvelle-Calédonie !

Bravo Frank ! Un médaillé de plus dans notre association.

ADHERENTS AYANT DEMISSIONNES

NR°95 BLONDELLE

NR°101 ROTIVAL

CHANGEMENT D'ADRESSE

NR°115

Otomar junior LOPES CARDOSO

2 Ter rue des eaux claires

38100 GRENOBLE

NR° 61

Jean François JIMENEZ

11 rue Sainte Félicité

75015 PARIS

NOUVEAUX ADHERENTS

126 François RIVA

13 Route de Livange

L-3252 BETTEMBOURG

LUXEMBOURG

127 Jean MENNERA

Coulans sur Lison

25330 AMANCEY

128 Antonio José BRITO DE MOURA

R. Francisco Bugalho

Lote 36-9 Dte

129 Hervé PIGEON

Languevoisin

80190 NESLE

131 CIERAAD

Bleulandweg

CH-5023 BIBERSTEIN

SUISSE

130 José Luis BARREIRO ALVAREZ

6 rue d'Alligny

78340 LES CLAYES SOUS BOIS

132 Gabriel MULLER

Chesletenrain 17

NL-2803 HR GOUDA

PAYS-BAS

135 Alain BIASON

6 Impasse des Priades

30133 LES ANGLÉS

134 Jean-François GIRARDIN

Résidence Mareuil

131 Av. A. BRIAND

68200 MULHOUSE

133 Marcel MARCINIAK

19 rue De Lattre

de Tassigny

62800 LIEVIN

136 Frank J. V. D. PAWOORDT

Tuinstraat 79 B

GOUDA

PAYS-BAS

137 Samir EL ANNABI

11, Rue 7122, impasse 7

EL MANAR 2

1004 TUNIS - TUNISIE

ECHECS

Championnat de Calédonie

Victoire de Frank Geider

A l'issue du tournoi en 7 rondes qui réunissait 28 concurrents, 2 joueurs terminèrent à la 1ère place avec 6pts/7 : Frank Geider, un gendarme mobile de passage sur le territoire et Jean-Luc Lozach, le champion sortant.

Pour les départager, un match en 2 parties s'est disputé les 18 et 22 septembre.

Le tirage au sort avait donné les blancs à Lozach pour la 1ère partie. Dans une défense Grunfeld qu'il affectionne, celui-ci semblait en bonne position avec une forte pression sur le roque de son adversaire. Mais après avoir joué un coup faible au 24ème coup, il perdit complètement le bénéfice de son ouverture sur une erreur au 26ème coup. A partir de ce moment, Frank Geider, qui est un joueur très solide, retourna la position en sa faveur, gagna une pièce sur un échange au 36ème coup et dans une finale avec la paire de fous contre 1 seul à Lozach s'im-

posa facilement.

Les données de la 2ème partie étaient simples. Geider pouvait se contenter d'une nulle alors que Lozach devait l'emporter à tout prix. Geider, avec les blancs joua 1/4 rentrant ainsi dans une partie réputée solide pour les blancs, leur assurant presque à coup sûr la nulle. Il gagne un pion au 24ème coup mais cela ne semblait pas suffisant pour le gain. Au bout de 5 heures de jeu, alors que l'on s'acheminait vers la nulle, Lozach cherchant désespérément à vaincre «oublia» une tour en prise au 64ème coup anéantissant tous ses espoirs de conserver son titre. Frank Geider devenait le nouveau champion d'échecs de Nlle-Calédonie.

La ligue remercie les 28 participants de ce championnat qui fut certainement l'un des plus relevés de ces dernières années, et félicite le nouveau champion tout en regrettant son départ prochain pour la Métropole.

CARNET

PRESIDENT : Claude GEIGER, 10 rue Alphonse PLUCHET, 92220 BAGNEUX
TRESORIER : Robert LOISEL, 26 Rue des Marronniers, 76610 LE HAVRE
SECRETAIRE & BULLETIN : Frank GEIDER, 27 Av. Guichard, app. 154
78000 VERSAILLES

COTISATION 1990

Pour cette nouvelle année et comme il a en a été décidé à notre assemblée générale, la cotisation 1990 reste à 70 F. par adhérents.
N'oubliez pas de la régler le plus vite possible auprès de votre trésorier qui profite de cette occasion pour vous souhaiter une bonne et heureuse Année avec des trouvailles philatéliques pour vos collections.

R. LOISEL

COLLECTION "PHILEMAT"

Notre publication trimestrielle a beaucoup de succès auprès de vous, anciens adhérents, mais aussi auprès des nouveaux qui me les demandent tous.

A compter de ce numéro la collection complète (16 numéros) sera à votre disposition pour le prix de 150 F. franco de port. (ou 10 F. le numéro).

R. LOISEL

PRECISION AU SUJET DE LA FLAMME D'AVIGNON PLACE PIE

Les adhérents abonnés aux nouvelles oblitérations françaises n'auront dans le prochain envoi de nouveautés qu'une enveloppe oblitérée avec la flamme postale "Jeux de l'Esprit". En effet l'un de mes deux paquets poste parti le 2 novembre 1989 en express ayant mis 12 jours (!) pour faire le trajet LE HAVRE - AVIGNON, est arrivé trop tard pour être passé à la machine à oblitérer.

Malgré mes réclamations téléphoniques auprès du receveur et de la direction départementale, il ne m'a pas été possible d'obtenir gain de cause, la flamme ayant été détruite le dernier jour de son utilisation soit le 6 novembre 1989.

R. LOISEL



MERCI ! à notre Ami M. DIDENOT (nr°12)
pour ses recherches et envois de BD Echecs !



MARCHE AUX TIMBRES

OBLITERATIONS FRANCAISES

LE HAVRE	2/04/66	FDC.	CP. PHILIDOR.....	15,00
"	"	"	ENVELOPPE ILLUSTRATIONS DIVERSES.....	15,00
"	"	"	ENVELOPPE BLANCHE.....	6,00
"	9/04/66	OS.	ENVELOPPE ILLUSTREE.....	20,00
"	"	"	ENVELOPPE BLANCHE.....	8,00
BAGNEUX	12/05/86	FP.	ENVELOPPE ILLUSTREE TI. LIBERTE.....	8,00
"	"	"	" " TI. N°1480.....	10,00
"	5/07/86	"	" " TI. LIBERTE.....	8,00
AVIGNON	1/10/87	FP.	ENVELOPPE BLANCHE TI. LIBERTE.....	6,00
ROUEN	22/08/87	OS.	CP. 61 ^{ème} CHAMPIONNAT DE FRANCE TI. LIBERTE.....	10,00
"	"	"	ENVELOPPE ILLUSTREE TI. N° 1480.....	12,00
"	"	"	" " TI. LIBERTE.....	10,00
FOS SUR MER	16-17/04/88	OS.	ENVELOPPE BLANCHE TI. N° 1480.....	6,00
"	"	"	" " TI. LIBERTE.....	4,00
VINCENNES	22/05/88	OS.	CP. DE L'AMICALE TI N° 1480 OU 1800.....	10,00
BELFORT	23/07/88	FP. ROUGE	ENVELOPPE LONGUE DU CONSEIL GENERAL.....	4,00
MULHOUSE COTEAUX	10/09/88	FP.	ENVELOPPE BLANCHE TI. LIBERTE.....	4,00
LE HAVRE	2/01/89	FP.	ENVELOPPE BLANCHE TI. N° 1480.....	6,00
"	"	"	" " TI. LIBERTE.....	4,00
"	4/02/89	OS.	ENVELOPPE BLANCHE TI. N° 1480.....	6,00
"	"	"	" " TI. LIBERTE.....	4,00
"	"	"	CP. DE L'AMICALE (Vincennes) TI. N° 1480 OU 1800...10,00	
EPINAL	19/08/89	OS.	ENVELOPPE BLANCHE TI N° 1480.....	6,00
"	"	"	" " TI. LIBERTE.....	4,00

PREMIER JOUR (FDC.)

COREE DU NORD	5/02/86	1	TI. SUR UNE ENVELOPPE.....	25,50
KAMPUCHEA	28/08/86	7	TI. SUR DEUX ENVELOPPES.....	28,50
MONGOLIE	20/11/86	7	TI. SUR DEUX ENVELOPPES.....	37,00
PARAGUAY	30/12/86	1	BF. SUR GRANDE ENVELOPPE.....	49,00
MALAWI	8/02/88	4	TI SUR ENVELOPPE LONGUE.....	14,50
COREE DU NORD	18/09/88	1	TI. SUR UNE ENVELOPPE.....	19,00
GRANDE BRETAGNE	16/05/89		SERIE EUROPA AVEC 1 TI. ECHECS SUR 1 ENV. LONGUE....	26,00
GUINEE BISSAU	1/06/88	1	BF. SUR UNE ENVELOPPE.....	32,00

TIMBRE

GRANDE BRETAGNE	29/09/76	VARIETE N° 805 EFFIGIE DE LA REINE DEPLACEE.....	200,00
SAO TOME ET PRINCE	10/12/81	N° 646 & 647 NEUFS.....	33,00
TANZANIE	17/03/86	N° 275 & 275 NEUFS.....	75,00
"	"	BF.N° 44 NEUF.....	75,00
KAMPUCHEA	28/08/ 86	BF N° 55 NEUF.....	18,50
EMIRATS ARABES UNIS		BF. N° 5 DENTELE NEUF.....	16,50
"	"	BF. N° 5 A NON DENTELE NEUF.....	18,50
"	"	CARNET DE 10 TI DE 50 FILS.....	21,00
PARAGUAY	30/12/86	1 TI. SURCHARGE NEUF.....	9,50
TUVALU		1 BF. SANS CHAMPIGNON SURCHARGE "CAPEX 87 ".....	53,00
MOZAMBIQUE	15/05/87	1 TI. ECHECS DANS SERIE DE 6 TI.....	26,00
MALAWI	8/02/88	SERIE DE 4 TI. NEUF.....	14,50
LIBYE	1988	1 BF. NEUF.....	46,00
COREE DU NORD	18/09/88	1 TI NEUF.....	15,00
REPUBLIQUE FEDERALE ISLAMIQUE DES COMORES	6/12/88	1 TI. NEUF.....	11,00
GRANDE BRETAGNE	16/05/89	1 TI. DANS LA SERIE EUROPA NEUF.....	4,00

CARTE POSTALE

SAINT NAZAIRE	AVRIL 88	CHAMPIONNATS DE FRANCE DES JEUNES.....	6,00
SOIREE MONDAINE DE CATHY BOUYER.....			4,00
DUEL DANS LES ABIMES DE MARC PETIT.....			5,00
ROUEN CARTE VIERGE 61 ^{ème} CHAMPIONNAT DE FRANCE AOUT 87.....			2,00
VINCENNES CARTE VIERGE CHAMPIONNAT DE FRANCE DES JEUNES.....			2,00
CARTE ESPERANTO E.S.L.I.....LES 6.....			10,00
PTILUC TIREE D'UNE BANDE DESSINEE.....			4,00
DESSIN DE P. BRETAGNOLE SERIE DE 8 CP.....			30,00
BICENTENAIRE EDITEE PAR L'AMICALE EN COULEUR : TALLEYRAND ET BARRAS JOUANT AUX ECHECS SUR UNE GUILLOTINE.....			3,00
CARTE PUBLICITAIRE DE VOTRE AMICALE EN COULEUR.....			1,00
SERIGRAPHIE ORIGINALE DE C. BOUYER: EVASION CEREBRALE AVEC ENVELOPPE ILLUSTREE ECHECS.....			25,00
CP. VIERGE D'EPINAL CHAMPIONNAT DE FRANCE 89.....			6,00
RENE BURRI : RIO DE JANEIRO.....			5,00



HORIZONTALEMENT :

- 1). Il est sur les dents -
- 2). Le Jeu marseillais entre autres - Plus corinthiens que spartiates -
- 3). Contrairement au shah, n'est pas devenu pièce d'Echecs - Petit frère provincial du RER - Un peu sirupeux -
- 4). Nous l'estimons plus quand son prénom est écorché -
- 5). Le début des Echecs - Peut venir de Reykjavik -
- 6). West dans l'intimité (la plus stricte ?) - Elle a 124 ans et toujours sur la bonne longueur d'onde - Kasparov, par exemple -
- 7). C'est souvent quand il est dégagé qu'il est engageant - Noir à New-York en 1929 -
- 8). Bien que jeune, a déjà dépassé la centaine... -
- 9). Met en boule quand on commence à droite - Exclamation -
- Brièvement, c'est un patron -
- 10). Est cité dans le Midi - Même s'il avait connu les Echecs, son plaisir serait resté solitaire -
- 11). Ancienne devise de la Maison d'Autriche (sigle) - Un capitaine qui aurait été mieux dans les Verticaux -
- 12). Le 4) Horizontal s'y illustra en 1911.

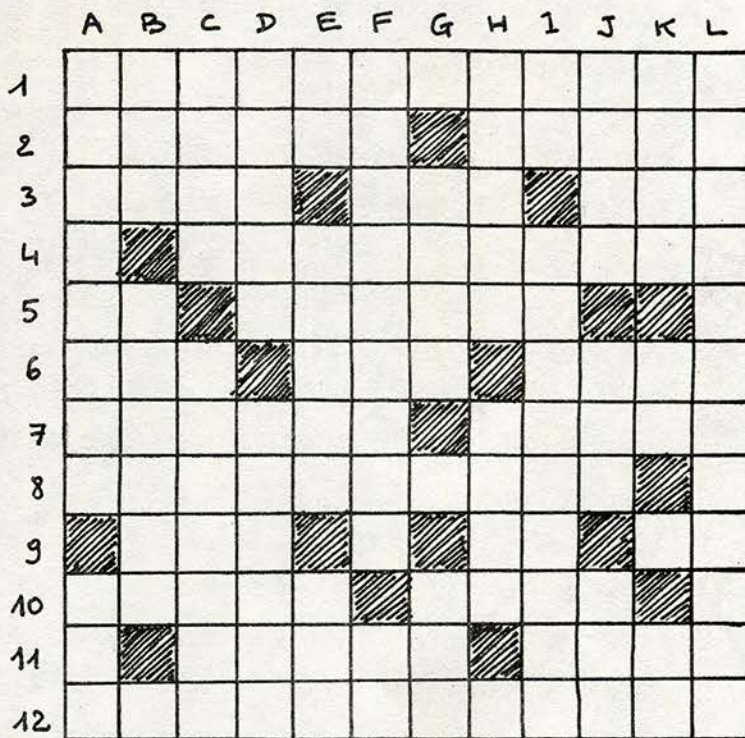

VERTICALEMENT :

- A). Nous le dévorons (trop peu souvent ?) - Leur outrage est irréparable -
- B). Doute léger - Selon certain rituel -
- C). N'est pas mat, mais pas dans ce sens - Trop gros pour l'échiquier -
- D). Maintenant contemplé par Korchnoï - Pires qu'un puzzle -
- E). Elisabeth ou Beatrix - Pourquoi ne pas le dire quand on est mat ? - Gambit qui peut suivre la défense Steinitz (mais c'est sans fin!) -
- F). Korchnoï ne l'est plus pour Karpov - Plutôt coulant en Sibérie -
- G). Aux Echecs, le Cavalier n'en met pas à son cheval - Nettement dominée par les Noirs -
- H). Précéda Philidor - Zukertort dans l'intimité -
- I). Cet Ivan fut terrible... - Donne soif -
- J). N'est pas gâté! - Celés - C'est ainsi qu'elle débute avant de rejoindre l'Oder -
- K). Ce joueur impressionna plus Napoléon Ier qu'Edgar Poe - Initiales d'un déçu des Echecs qui se vengea sur le whist - Possessif -
- L). Plus connue des GMI russes que des joueurs américains.

Solution du problème n° 1 :

ERRARE humanum est...

La 3ème définition du J) Vertical était manquante! Je prie tous mes amis cruciverbistes de bien vouloir me pardonner cette étourderie. Merci.

E	U	R	O	P	E	E	C	H	E	C	S
C	R	E	C	H	E	■	R	A	M	E	E
R	I	■	C	O	N	F	U	S	E	■	N
A	■	B	I	S	■	U	■	E	R	I	E
N	P	■	S	P	A	S	S	K	Y	■	C
■	R	E	■	H	U	I	T	■	■	D	A
Y	O	U	G	O	S	L	A	V	I	E	■
E	S	P	A	R	S	■	U	I	T	■	N
M	C	■	Z	E	I	T	N	O	T	■	U
E	R	R	E	■	T	■	T	R	■	M	L
N	I	E	■	C	O	L	O	N	I	A	L
■	T	R	O	T	T	I	N	E	T	T	E