

# PHILEMAT

BULLETIN DE L'AMICALE PHILATELIQUE THEMECHECS

N°25 AVRIL 1992

LE 18 AVRIL 1992

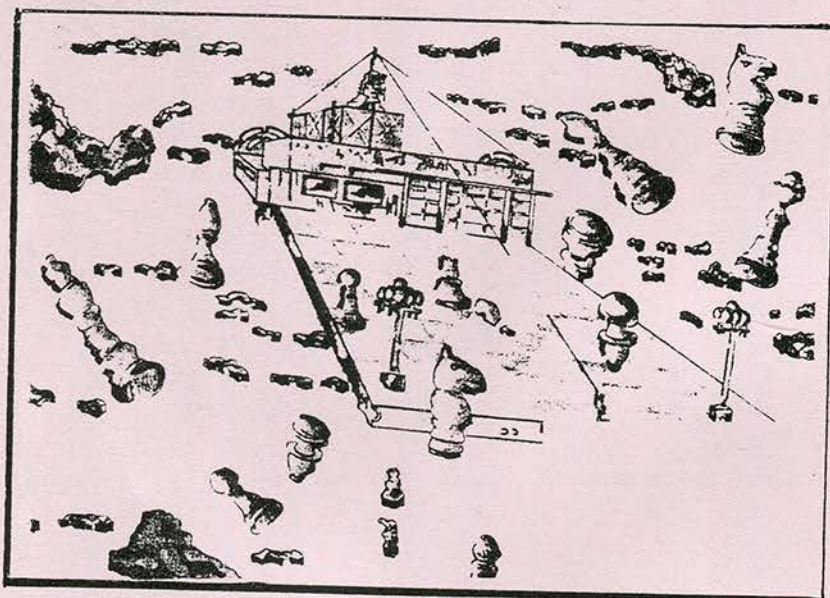

RENDEZ VOUS  
A

GONFERVILLE

L'ORCHER



Return: A.B.  
Chée. Romaine, 469  
B-1020 BRUSSELS  
S.W.I.F.T. WORLD CUP  
CHESS TOURNAMENT  
APRIL 1988 BRUSSELS BELGIUM



Belgique - België
P.P.
Bruxelles X
0/945

Aut. Imprimé - 10/36

**AIR MAIL**

**SWIFT 1988**

(voir page 11)



Return: A.B.  
Chée. Romaine, 469  
B-1020 BRUSSELS  
S.W.I.F.T. WORLD CUP  
CHESS TOURNAMENT  
APRIL 1988 BRUSSELS BELGIUM

**AIR MAIL**

16. 5. 88

Belgique - België
P.P.
Bruxelles X
10/945

Aut. Imprimé - 10/36

## EDITO

### Crise de croissance !

Vous avez pu le constater, le rythme de nos activités s'est ralenti ces derniers temps ; des obstacles de plus en plus fréquents et nombreux se dressent : difficultés à obtenir certaines "nouveauautés", les filières d'approvisionnement classiques - administrations postales et grossistes - devenant quelquefois inefficaces car des officines douteuses, commanditaires de certaines émissions auprès d'états économiquement faibles, veulent s'accaparer tous les droits ... et tous les bénéfices, interrompant la vente par les circuits "normaux". Et nous devons passer par ces "agents accrédités" si nous voulons obtenir ces nouvelles émissions ...

Autres retards inquiétants : ceux accumulés pour la parution des bulletins et du catalogue, trait d'union essentiel entre les membres très dispersés de notre association. Composés avec difficulté dans la région parisienne, tirés dans l'Est par notre ami M. GOEURY qui doit prendre sur son temps de travail pour nous fournir ces très beaux tirages, expédiés ensuite du Havre par notre vaillant trésorier, ces bulletins souffrent d'une organisation éclatée et nous devons repenser complètement sa conception : un regroupement géographique des 3 activités liées à nos publications est nécessaire : composition, impression, expédition. Nous recherchons donc des volontaires pour ces 3 branches : la région parisienne semble être le meilleur lieu géographique actuellement mais si une équipe arrivait à se constituer en province, nous n'y verrions aucun inconvénient. Nous espérons être entendus car il y va sans doute à terme de la survie de notre Amicale. Nous attendons vos propositions, vos idées et ... votre participation. Nous pourrions d'ailleurs en discuter à Gonfreville l'Orcher les 18 et 19 avril, journées au cours desquelles nous vous attendons nombreux.

Terminons par quelques touches optimistes en saluant l'arrivée de la première partie du catalogue. (comment le trouvez vous ?!) Faites nous part de vos remarques, observations, "oublis" éventuels, la deuxième partie sera entre vos mains au cours des mois prochains et nous ferons des mises à jour régulières.

Bravo à notre ami Jean BERTRAND, pour son activité à SUCE SUR ERDRE qui nous vaut une très belle flamme pour le Championnat de France des Jeunes.

Au plaisir de se rencontrer à Gonfreville !...

C. GEIGER

---

DERNIERE MINUTE . . . : Une flamme illustrée est mise en service depuis le 1er avril à BELFORT vantant ses 781 licenciés au Club d'Echecs. BELFORT, une ville fédiciviste en matière d'oblitérations échiquéennes (utilisation prévue du 1 04 au 30.06.92)

Cela fait 3 flammes écuquéennes employées simultanément en France du 1er au 18 avril : SUCE, GONFREVILLE, BELFORT. Exceptionnel non ?

---

LES ARTICLES QUI NOUS SONT ENVOYES NE PASSENT QUE DANS LA LIMITE DE LA PLACE DISPONIBLE, QUE LES AUTEURS NE S'IMPATIENTENT PAS. MERCI A EUX !

▲▲▲▲▲▲

# LES NOUVEAUTES

## - COMORES :

.?.?. 1991 : Bloc de 1500FC.  
timbre doré gaufré KARPOV-KASPAROV  
"Championnat du Monde Lyon 1990". En  
marge du bloc KASPAROV dans une  
attitude très inspirée "!" semble se  
débattre avec les lions (est-ce une  
allusion à la ville du Championnat ?)  
d'une tapisserie dans une tableau très  
kitch !  
(fourni par le service abonnement).



## - CONGO :

. 2.09.91 - timbre de 240 FCFA :  
"KASPAROV CHAMPION DU MONDE 90"  
(fourni par le service abonnement)

. 2.09.91 - bloc souvenir du même  
timbre ; en marge, portraits de joueurs  
célèbres : LA BOURDONNAIS, ANDERSSSEN,  
STEINITZ, ALEKHINE, SPASSKY, FISCHER et  
KASPAROV avec son trophée.  
(non fourni par le service abonnement,  
sur commande spéciale auprès de R.  
LOISEL: 52 Fr.)

. 2.09.91

bloc collectif : ce même  
timbre attendant à un  
timbre de 300 FCFA "LIONS  
CLUB et ROTARY".  
(non fourni)

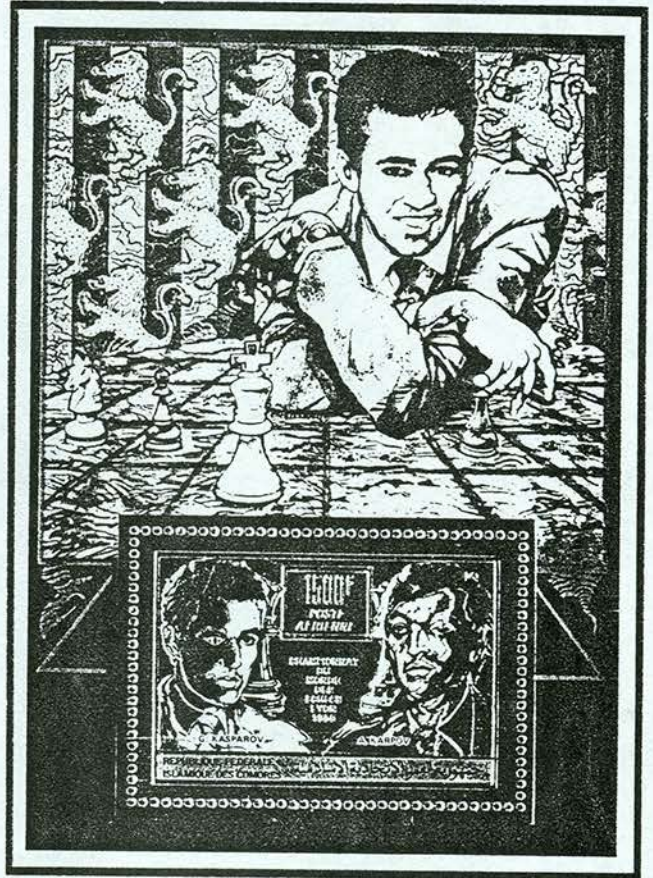

- GUINEE (République) :

02.10.91

timbre de 450 FCFA (poste Aérienne) :  
KARPOV et KASPAROV ; "Championnat du  
Monde 1990".

(fourni par le service abonnement)



02.10.91 - bloc souvenir du  
même timbre ; en marge, portraits de  
joueurs célèbres : STAUTON, LOWENTHAL,  
SAINT AMAND, LASKER... et KARPOV.

(sur commande spéciale auprès de R.  
LOISEL : 52 Fr.)



02.10.91 - bloc collectif ;  
ce même timbre attendant à un autre de  
500FCFA "LIONS CLUB et ROTARY".

(non fourni)

- NIGER :

15.07.91

timbre de 85 FCFA "KARPOV et  
KASPAROV".

(fourni par le service  
abonnement à 2,50F : à noter  
qu'une firme française  
spécialisée dans les  
thématiques vend ce timbre  
40Fr. ... tout est permis en  
philatélie ! méfiez vous  
!...)

15.07.91

bloc souvenir du même timbre  
; en marge, KASPAROV  
cherchant l'inspiration ...

(commande spéciale auprès de  
R. LOISEL : 52 Fr.)



Notons pour ces quatre émissions, l'imagination  
débordante des créateurs de la maison "Impressor",  
atelier de fabrication de timbres thématiques pour  
états désargentés ?!...

- VIETNAM : 20-08-91

6 timbres de 200, 300, 1000, 2000, 3000 et 5000 Donges ; pièces du jeu sur fond d'échiquier et emblème de la FIDE ; respectivement, Pion, Cavalier, Tour, Dame, Fou et Roi (fourni par le service abonnement)



idem non-dentelées (commande spéciale auprès de R. LOISEL environ 35 Fr.)

bloc de 5000 D. "Cavalier, Pion et Roi" sur fond d'échiquier ; en marge, silhouettes de KASPAROV et KARPOV et emblème FIDE. (fourni par le service abonnement)



idem non-dentelé (commande spéciale auprès de R. LOISEL environ 20 Fr.)



## ENTIERS POSTAUX

- ROUMANIE :

8 entiers émis en août 91 pour le Championnat Mondial Junior à Mamaia. Enveloppes comportant 4 illustrations différentes : Pelican jouant aux échecs, enfants et table échiquier, vaisseau aux voiles échiquetées et globe échiqueté d'où partent des pièces du jeu. 2 timbres de valeurs 5 L. et 8 L., imprimés en bleu, présentent l'emblème de la FIDE.

(voir illustrations rubrique oblitérations)

remarque : Les illustrations présentent des nuances de couleurs différentes selon la valeur faciale du timbre ; surtout net pour l'illustration "globe".

# OBLITERATIONS

ALLEMAGNE: DORTMUND - flamme utilisée du  
15.01 au 26.04.92  
"20ème journée internationale  
d'échecs de Dortmund"

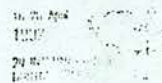

ARGENTINE: BUENOS AIRES - 15/30.10.91  
26èmes Champ. panaméricain des  
Jeunes"



AUTRICHE: VIENNE - 14.10.91  
"10ème Tournoi Internatiponal"  
Bureaux n°1 et 2  
(Il y en a t'il d'autres ?)

BULGARIE: TETEVEN - 31.07 au 30.08.91 - "13ème Tounoi Int. "  
Entier postal enveloppe (2 timbres non échecs imprimés) et  
oblitération violette.

SOFIA - 9 au 15.12.91 - "Tournoi Int. " - Entier postal enveloppe  
(2 timbres non échecs imprimés) et oblitération noire.

TETEVEN

XIII МЕЖДУНАРОДЕН  
ШАХМАТЕН ФЕСТИВАЛ  
•TETEVEN '91•  
31.07 - 30.08.1991

ПОЩА  
80

60 ГОДИНИ  
БЪЛГАРСКА ФЕДЕРАЦИЯ  
ПО ШАХМАТ  
ШАХМАТЕН МАЧ  
ТУРНИР НА ПОКОЛЕНИЯТА

НЕ ЖДИТЕ PAS A  
L'ADRESSE INDIQUEE  
RETOUR A L'ENVOYEUR

Франция  
France

92220 Bagneux  
10, rue "Hélène Pluchet"  
Monsieur Claude Geiger

1 1  
2 1  
1992 92220  
H. DE SEINE

ПО \_\_\_\_\_  
VA \_\_\_\_\_  
БЛОК \_\_\_\_\_  
ОБЛАСТ \_\_\_\_\_  
ОБЩИНА \_\_\_\_\_  
ГР.С. \_\_\_\_\_

**ATTENTION!...**  
Oblitération privée sur cet  
EP de TETEVEN, signalée par  
notre ami V. GECHEV !  
donc rien d'officiel

TETEVEN

XIII МЕЖДУНАРОДЕН  
ШАХМАТЕН ФЕСТИВАЛ  
•TETEVEN '91•  
31.07 - 30.08.1991

**FRANCE:** SUCE sur ERDRE - flamme illustrée du 24.02 au 23.04.1992  
 "Championnat de France d'Échecs 'jeunes' 1992"



GONFREVILLE L'ORCHER  
 flamme illustrée du  
 02.03.92 au 18.04.92  
 "Anniversaire de  
 l'espace culturel de  
 la pointe de caux  
 Festival d'Échecs  
 18.19.20 avril 1992"



**HONGRIE:** BUDAPEST - 21.09.91 - "200ème  
 anniversaire de la naissance du Comte  
 Istrán SZEGGENYI" appelé le "Grand  
 Hongrois", homme d'état né à Vienne, ses  
 loisirs furent longtemps consacrés au  
 jeu d'échecs.

HAJDÚSZOBOSZLÓ - 9.10.91  
 "ZONAL IV féminin"  
 texte en hongrois.

HAJDÚSZOBOSZLÓ - 10.10.91  
 "ZONAL IV féminin"  
 texte en anglais.

GYULA - 25.10.91  
 "XIème Tournoi Erkel"



ORSZÁGOS TESTNEVELÉSI ÉS SPORTRIVATAL  
 MAGYAR SAKKSZÖVETSÉG  
 FÉDÉRATION HONGROISE D'ÉCHECS  
 Budapest, V., Néphadsereg u. 10.  
 1055



**XI. Erkel-émlékverseny**



"... miként a sakktáblán  
 a képzelet képzeletet szül,  
 eszme eszmét kerget, elnyom.  
 újból ébreszt, de a nagy  
 hajszában rendet tart az éis."  
 Erkel Ferenc

GYULA 1991. október 18-26.



BUDAPEST - 07.11.91 - "VIIe Oscar des Echecs"

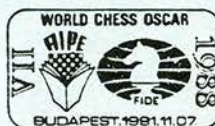

BUDAPEST - 10 au 22.12.91 -

BUDAPEST - 27.01.92 - "Judith Polgar, meilleur elo mondial"



ITALIE: MAROSTICA - flamme "5eme festival Int."  
- obliteration 8.09.91 (idem)



REGGIO EMILIA - flamme "34e Tournoi Int"  
- obliteration 6.01.92 (idem)

A PT. DELLA PROVINCIA DI REGGIO EMILIA  
COMUNE DI REGGIO EMILIA  
PROVINCIA DI REGGIO EMILIA

BANCO S. GEMINIANO E S. PROSPERO

CartaSI

TEKNE

PRIMA POLIZZA FUTURA

5111

42100 REGGIO EMILIA C.P.

6-1-1992

34° TORNEO SCACCHISTICO DI CAPODANNO

ITALIA

CLAUDE GELER

10. Rue A. Pouchet

92220 BAGNEUX

FRANCE

A L'ATTENZIONE DEL

REGGIO EMILIA

ITALY

5 signatures of world champions: Spassky, Smyslov, Botvinnik, Tal, and Karpov.

5 signatures d'ex Champions du monde sur cette carte de Reggio, de haut en bas: Spassky, Smyslov, Botvinnik, Tal et Karpov

MEXIQUE: Mexico - 15.6.91 - "Coupe latino Américaine" ouverture

Mexico - 23.6.91 - "Coupe latino Américaine" clôture

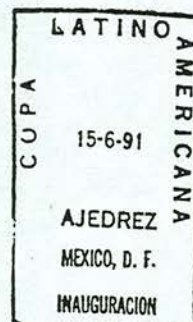
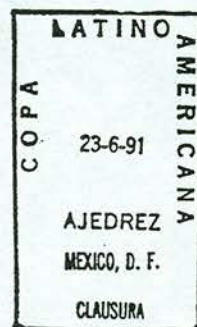



MEXIQUE: (suite)

CUIDAD JUAREZ - 13 au 15.9.91  
"Champ. Nat. par équipes"

CAMPEONATO NACIONAL DE  
AJEDREZ POR EQUIPOS  
CIUDAD JUAREZ  
SEPT. 13 - 15 - 1991 Dd4

GUADALAJARA - 25 au 27.10.91  
"Tournoi rapide"

TORNEO AJEDREZ ACTIVO  
GUADALAJARA, JAL.  
OCTUBRE 25-27, 1991

TLAXCALA - 1 au 3.11.91 - "Tournoi Open"

TORNEO ABIERTO DE AJEDREZ  
TLAXCALA, NOV. 1 - 3, 1991

TEPIC - 22 au 25.11.91 - "Tournoi Open"

Cf3  
TEPIC, NAY. NOV. 22 - 25  
1991  
TORNEO ABIERTO DE AJEDREZ

PAYS BAS: TILBURG - 16.10 au 5.11.91 "Tournoi Interpolis"  
empreinte mécanique rouge



IJMUIDEN - 9.1.92 - "Tournoi Int. Hoogovens"  
empreinte mécanique rouge

POLOGNE: POLONICA ZDROJ - 3 au 16.09.91  
"Tournoi Rubinstein"



ROUMANIE:

- MAMAIA - 20.08.91 - Flamme "Champ. du Monde junior"
- 21.08.91 - oblitération "Champ. du Monde junior" 1er jour
- 4.09.91 - oblitération "Champ. du Monde junior" dernier jour.
- 5.09.91 - oblitération "Champ. du Monde junior" autre chachet.

Campionatul mondial de sah pentru  
juniori - 20 ani fete si baieti  
- Mamaia 20.08-5.09 1991



World Chess Championship juniors of  
girls and boys



Campionatul mondial de sah pentru  
juniori - 20 ani fete si baieti  
Mamaia 20.08-5.09 1991



World Chess Championship juniors of 20  
girls and boys



Destinatar \_\_\_\_\_

Strada \_\_\_\_\_ Nr. \_\_\_\_\_

Blocul \_\_\_\_\_ Scara \_\_\_\_\_ Etajul \_\_\_\_\_ Apart. \_\_\_\_\_

Sectorul \_\_\_\_\_ Judetul \_\_\_\_\_

Codul \_\_\_\_\_ Localitatea \_\_\_\_\_

BOISA ILVIN  
734-078  
D-TIMISOARA

# LE MARCHÉ AUX TIMBRES

## TIMBRES

BULGARIE	29/09/47	°541 avec série, neuf	50,00
POLOGNE	9/02/56	°845,846	20,00
EQUATEUR	11/09/75	n°922 jaune foncé	30,00
GRANDE BRETAGNE	29/09/76	n°805	10,00
STAFFA	19/07/76	BF oblitéré	25,00
SURINAME	26/09/76	n°654 à 657	20,00
URSS	25/02/77	n°4352 oblitéré	2,00
MALI	27/06/77	n°288 à 290	20,00
COMORES	19/02/79	n°313,314 + PA 174	32,00
CENTRAFRIQUE	6/03/79	n°PA 203	80,00
DJIBOUTI	9/06/80	n°519, 520	10,00
BRESIL	18/11/80	n°1451	5,00
LUXEMBOURG	4/05/81	n°983	4,00
DJIBOUTI	15/10/81	n°541, 542	14,00
MALI	12/81	n°436, 437 Ti surch.	10,00
MALI	30/01/82	n°439 à 441	20,00
DJIBOUTI	8/04/82	n°551, 552	5,00
TCHAD	24/12/82	n°399 JKLM +PAn°246 GH	50,00
CUBA	29/12/82	n°2409 à 2412 Bloc de 4	80,00
CENTRAFRIQUE	15/01/83	n°573 à 576 + PA 280, 281	42,00
CENTRAFRIQUE	15/01/83	BF n°65, D et ND	140,00
CENTRAFRIQUE	15/01/83	n°PA 282 Ti en or	80,00
CONGO	26/02/83	n°698 à 700	20,00
MALI	24/10/83	n°PA 477 à 479 coin de feuille	35,00
TCHAD	27/12/83	n°424 à 427 + PA 268, 269	50,00
TCHAD	27/12/83	BF n°43	35,00
TCHAD	27/12/83	BF or	80,00
TCHAD	27/12/83	Ti en or	80,00
CENTRAFRIQUE	22/12/84	1 Ti dans série de 2	15,00
DJIBOUTI	7/02/85	n° PA 216	6,00
TANZANIE	17/03/86	n°275, 276	75,00
MALI	16/06/86	n°515, 516 PA	23,00
DJIBOUTI	13/10/86	n°229, 230 PA oblitérés	7,00
SURINAME	2/11/87	BF surch. n°50	40,00
YUGOSLAVIE	18/10/90	BF D et ND	70,00

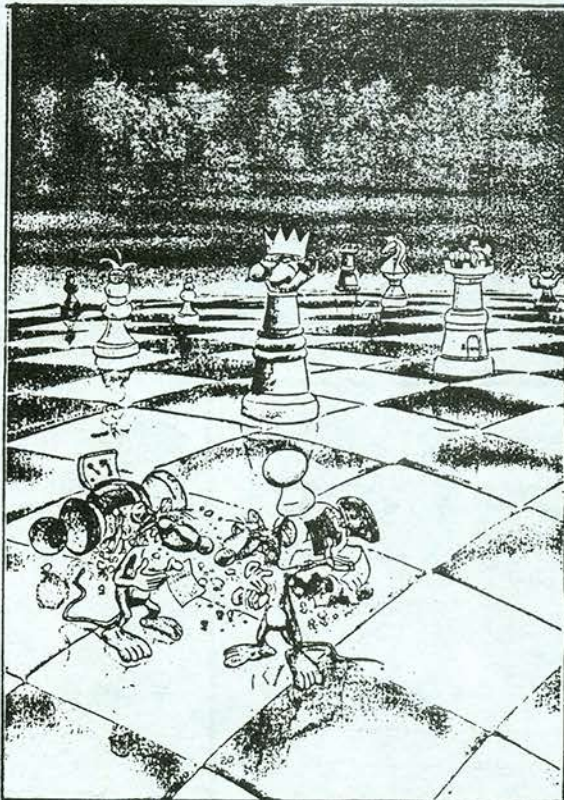

## CARTES POSTALES

Gallery Card	4,00
Duel dans les abimes	5,00
61ème Championnat de France Rouen 1987	3,00
Championnat de France des Jeunes - Vincennes	3,00
PTILUC	4,00
Série 8 Cartes Postales Bretonnolle	30,00
Bicentenaire	4,00
Pub Amicale	2,00
Musée Suisse du Jeu	4,00
TEMSE	7,00
Championnat du Monde Lyon/New York	3,00
Kortchnoi	4,00
La Tour de Babel Gingembre	4,00
Esch-Chiquier Gingembre	4,00
Monteux Karpov (2 cartes postales)	10,00
Reine jouant aux ... (tapisserie)	4,00
Shach pestkarte	5,00
Tour Infernale	5,00
Gonfreville Jeu	4,00
Gonfreville Espace	4,00
Chat et Souris	12,00
Autocollant Amicale	5,00

## PREMIER JOUR

Le Havre	2/04/66	env.bl.	6,00
Kampuchea	28/08/86	7 Ti. sur 2 env.	30,00
Paraguay	30/12/86	BF surch. grande env.	49,00
Laos	22/11/88	7 Ti. sur 2 env.	30,00
Yougoslavie	18/10/90	4 Ti D+BF ND sur 2 env.	65,00
Cambodge	15/11/90	1 env. BF + 3 env. Ti	95,00
Israel	12/12/90	env. ill. Ti. avec Tabs	15,00
Comores	4/10/90	env. ill.	15,00
Tallin	7/01/91	env. ill.	3,00
Antilles Néerlandaises	13/04/91	6 Ti 2 env.	37,00
Vietnam	20/08/91	7 Ti. D sur 2 env. + 1 BF D	29,00
Vietnam	20/08/91	Idem ND	58,00

OBLITERATIONS FRANCAISES

LE HAVRE	9/04/66	env.bl. Ti.1480 - OS -	8,00
BAGNEUX	12/05/86	env.ill. Ti. Liberté - FP -	8,00
BAGNEUX	12/05/86	env.ill. Ti.1480 - FP -	10,00
BAGNEUX	5/07/86	env;ill. Ti. Liberté - FP -	8,00
ROUEN	22/08/87	CP Ti. Liberté - OS -	10,00
ROUEN	22/08/87	env.ill. Ti.1480 - OS -	12,00
ROUEN	22/08/87	env.ill. Ti. Liberté - OS -	10,00
AVIGNON	1/10/87	env.bl. Ti. Liberté - FP -	5,00
VINCENNES	22/05/87	CP Ti. 1480 - OS -	10,00
LE HAVRE	2/01/87	env.bl. Ti. Liberté - FP -	5,00
LE HAVRE	4/02/87	env.bl. Ti. Liberté - OS -	6,00
LE HAVRE	4/02/87	env.bl. Ti.1480 - OS -	8,00
LE HAVRE	4/02/87	CP Ti.1480 - OS -	8,00
LE HAVRE	4/02/87	CP Ti.1800 - OS -	8,00
DORTAN	10/03/89	env.bl. - FP rouge -	10,00
EPINAL	19/08/89	env.bl. Ti. Liberté - OS -	5,00
BETHUNE	29/12/89	EP. non échecs - FP -	10,00
SAINT ANDRE	9-10/06/90	env.bl. Ti. Marianne - OS -	5,00
ANGERS	2/08/90	env.ill. Ti. divers - FP -	10,00
MONTEUX	14/03/91	env.bl. Ti. Marianne - FP -	8,00
MONTEUX	14/03/91	env.bl. Ti. 1480 - FP -	10,00
MONTPELLIER	2/07/91	env.bl. Ti. 1480 - FP -	6,00
MONTPELLIER	2/07/91	env.bl. Ti. Marianne - FP -	5,00



Dernière minute : serie de 4 entiers de Roumanie - faciale 8L ..... 40 Fr.  
(voir nouveautés)

## Catalogue

Attention ! vous avez reçu la première partie de ce catalogue (jusqu'à la page 36 incluse)

Errata :

- page 3 : n°13/19 CUBA date d'émission 1951 (et non 52)
- page 12: n°90/3 BERLIN OUEST n°Yvert 400/403 (et non 1439/44)
- page 31: n°241 URSS n°Yvert 4950 (et non 4650)

(Coquilles relevées par M. BOUSSIN N°9)

La suite du catalogue sera envoyée dans les prochains mois puis une mise à jour sera faite chaque année.

## SWIFT Bruxelles 88

Très beau cadeau de notre ami M. FÜRSTENBERG (N°99), 2 empreintes mécaniques rares de Belgique pour le 1er Tournoi de la Coupe "G.M.A." en 1988... Ces enveloppes ont été remises à tous les membres nous ayant envoyé leur pouvoir pour la dernière A.G..

## Le Secrétaire ...

sera absent de juin à septembre pour raisons professionnelles. Donc la rédaction des Philemats de juin et septembre sera d'autant plus difficile. J'insiste donc sur l'appel à volontaire lancé par notre président dans son Edito, page 2 ... !

## ANNONCES

Nous rappelons que les annonces sont gratuites pour les membres l'Amicale

- Constantin POPOVICI, CP 22-75, 70166 BUCAREST, ROUMANIE offre timbres, entiers postaux, oblitérations, cartes maximums tous thèmes de Roumanie et autres pays.
- Sjoerd C. van KETEL (n°147) offre carte postale en couleur "2000" (tirage 250) à 7 frs pièce (voir ci-dessous) : Lange Mare 88, NL-2312 GT LEIDEN, PAYS-BAS. (\*)
- M. J. Claude PEROCHON, receveur de la Poste de SUCE s/ERDRE offre des feuillets artistiques C.E.F. "1er jour" à l'année de 1972 à 1984 (le lot de 13 années soit 593 feuillets à 3000Fr.) - Poste de SUCE - 44240.

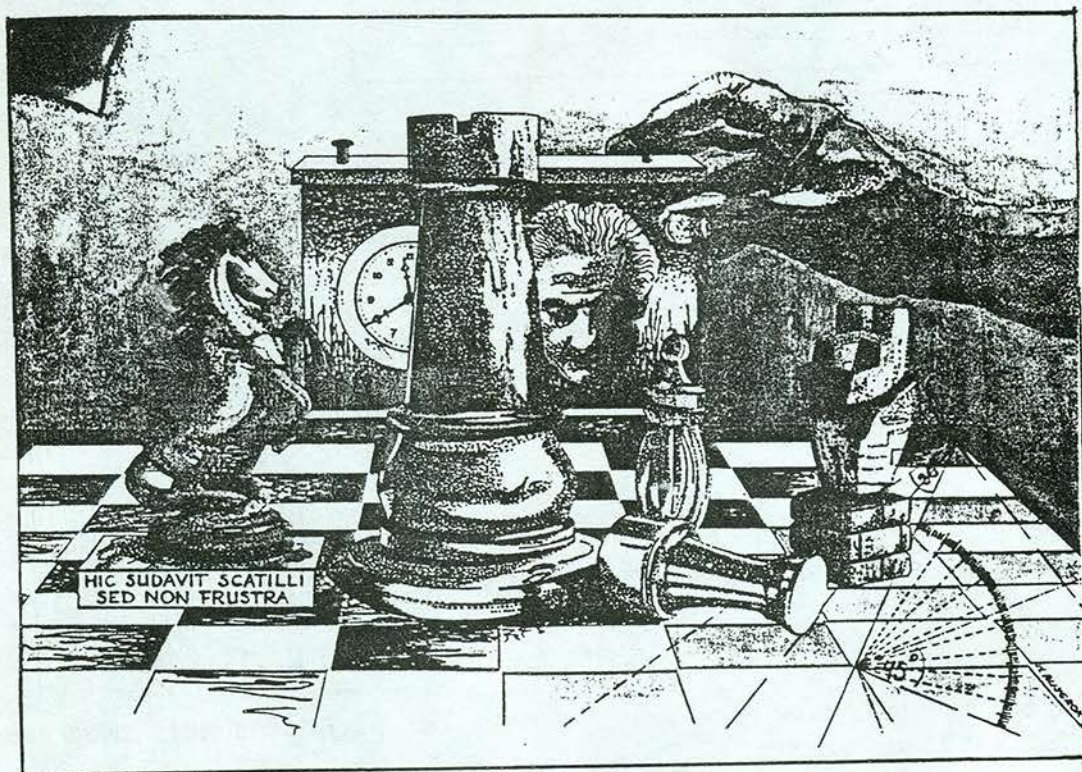

## RECOMPENSES

Félicitations à François EDARNE pour sa très belle médaille "Grand Argent" gagnée à l'exposition départementale de Conflant St Honorine les 30 novembre et 1er décembre 91. Rendez vous à Melun en mai pour une régionale. gageons que l'ami François aura encore renforcé son expo avec des pièces de toute beauté!...

## AVERTISSEMENT

Sjoerd C. van KETEL attire l'attention des membres de l'Amicale sur les agissements de 2 collectionneurs (non membres de l'Amicale): MM B. .... de Suède et V. ... G. .... des Pays-Bas qui acceptent les échanges ... mais unilatéralement ! Méfiance donc si vous êtes contactés par ceux-ci. À ce sujet, n'oubliez pas de nous informer de tout manquement grave de personnages sans scrupules: il y en a aussi parmi les collectionneurs !

## Solution du PROBLEME de LOGIQUE n° 9

Désignons par A, B, C, l'âge des 3 enfants du premier logicien ; nous savons deux choses : leur produit P est :  $A \times B \times C = 36$

leur somme S est :  $A + B + C =$  Le numéro de la maison d'en face.

Nous ne connaissons pas ce numéro, mais le 2ème logicien, lui, le connaît ; il le voit face à lui...

De façon exhaustive, nous pouvons trouver les différentes solutions telles que le produit soit égal à 36, et en calculer la somme correspondante ; nous obtenons donc :

- |                      |                     |
|----------------------|---------------------|
| 1) $36 + 1 + 1 = 38$ | 5) $9 + 2 + 2 = 13$ |
| 2) $18 + 2 + 1 = 21$ | 6) $6 + 6 + 1 = 13$ |
| 3) $12 + 3 + 1 = 16$ | 7) $6 + 3 + 2 = 11$ |
| 4) $9 + 4 + 1 = 14$  | 8) $4 + 3 + 3 = 10$ |

Éliminons la solution (1) qui est non vraisemblable (le père a 36 ans...) ; n'oublions pas que le 2ème logicien connaît la somme. Or, il hésite, car il se trouve devant un choix de solutions.

Les solutions (2), (3), (4), (7) et (8) ont toutes une somme particulière qui devrait permettre au 2ème logicien de trouver ; seules les solutions (5) et (6) offrent à la fois un même produit et une même somme. D'où la demande de précision et la réponse : "L'aîné aime la glace à la vanille !" , ce qui élimine donc la solution (6) où nous trouvons d'abord deux jumeaux de 6 ans (les aînés...).

En conséquence, les enfants du premier logicien ont pour âges respectifs : 9ans pour l'aîné, et 6ans pour les cadets qui sont jumeaux !...

---

### A propos de la Rue de l'Echiquier...

Mes plus vifs remerciements à Monsieur Bernard LUCAS de Saint-Quentin (Sociétaire n° 28), pour sa réponse très précise et très documentée concernant l'origine de la rue de l'Echiquier.

D'autres sociétaires pouvant être intéressés, c'est avec son accord que je vous en livre une brève synthèse :

Cette rue fut ouverte en 1772 par Monsieur DELAMICHODIERE, Prévôt des Marchands de Paris ; elle fut baptisée "rue de l'Echiquier" du nom du fief de l'Echiquier à qui appartenait le terrain.

Mais pourquoi Echiquier ? Quelle en serait l'origine ?

Dans le Haut Moyen-Age, les comptes se notaient sur des tables divisées en rectangles ou carrés, par des lignes horizontales et verticales ; les jetons de compte étaient placés dessus et, selon la case occupée, correspondaient à une valeur donnée (denier, sou, livre, ou multiples).

Les calculs effectués sur ces comptes s'apparentaient au principe du boulier chinois.

Sources : "Dictionnaire des Noms de Rues", B. STEPHANE - MENGES (1991)

"Select Hist. Doc. Middle Age", E.F. HENDERSON - LONDON (1905)

François EDAINE - Sociétaire n° 15

HORIZONTALLEMENT :

- 2)- Ca vous classe... 3)- Plus agréable au théâtre que chez soi. 4)- Premier pour certains châteaux. 5)- A traduit FIDE par Société Mondiale d'Echecs! - Meurt dans la joie. 6)- Protégeait le Cavalier - longe la rivière. 7)- Pas là - Amer pour les cinéphiles. 8)- Ce qu'attend Mireille. 9)- Pas dans le pat... 10)- Coup victorieux (mais pas aux Echecs). 12)- Juste au-dessus du clou... - 13)- Tous les anciens Champions le sont (sauf Fischer!). 14)- Ce qu'il advint du Roi après le mat. 15)- On la rend en partant. 17)- Qualifie de l'argent liquide... 18)- Courent-elles deux lièvres à la fois ? 19)- La case du lion (avant son mat ?). 21)- Tilt!... 22)- Prétend nous faire bouger. 23)- A elle seule, ce n'est pas le Pérou ! 24)- Eridan - Symbolise un métal. 25)- Encore un Champion qui a perdu la tête! 26)- Pour Ruy Lopez, il était fou. 27)- Résumé très mal une fin de partie - 28)- Interdits au cinéma - N'appartient qu'aux autres. 29)- Groupe de Youri - Roi fou ? - Bien plus au Nord que le 3ème "F" Vertical. 30)- Paresseux dès sa naissance - Ne sont pas sans fondement - Gaz rare.

VERTICALEMENT :

- B)- Quel dédain! C)- Un visa pour Steinitz. D)- Les Roumains comptent avec - Ne protège pas le Cheval aux Echecs - Productrice de lentilles. E)- Echecs romains - Donné par un chef - A permis certaines libations - Se montra courageux. - F)- Déformé parce qu'il a travaillé - Bien à lui - Etait là bien avant Colomb - La case du Cheval - A un champ d'action très limité - Nerveux quand il est solitaire. G)- Apprennent à jouer - N'est pas à Munich pour les précédents - Fut grand au siècle dernier. H)- Le petit rapporteur - Mais qui l'a inventée ? - Huer en pleine pagaille. I)- Visita un pays plutôt ludique - Le doubler, c'est une manie... - Clan assez fermé - Fut fou. J)- Sa vue n'est pas terrible - Polugaievsky dans l'intimité - Des moitiés de fils. K)- Ne reste pas chez nous. L)- Karpov, par exemple.

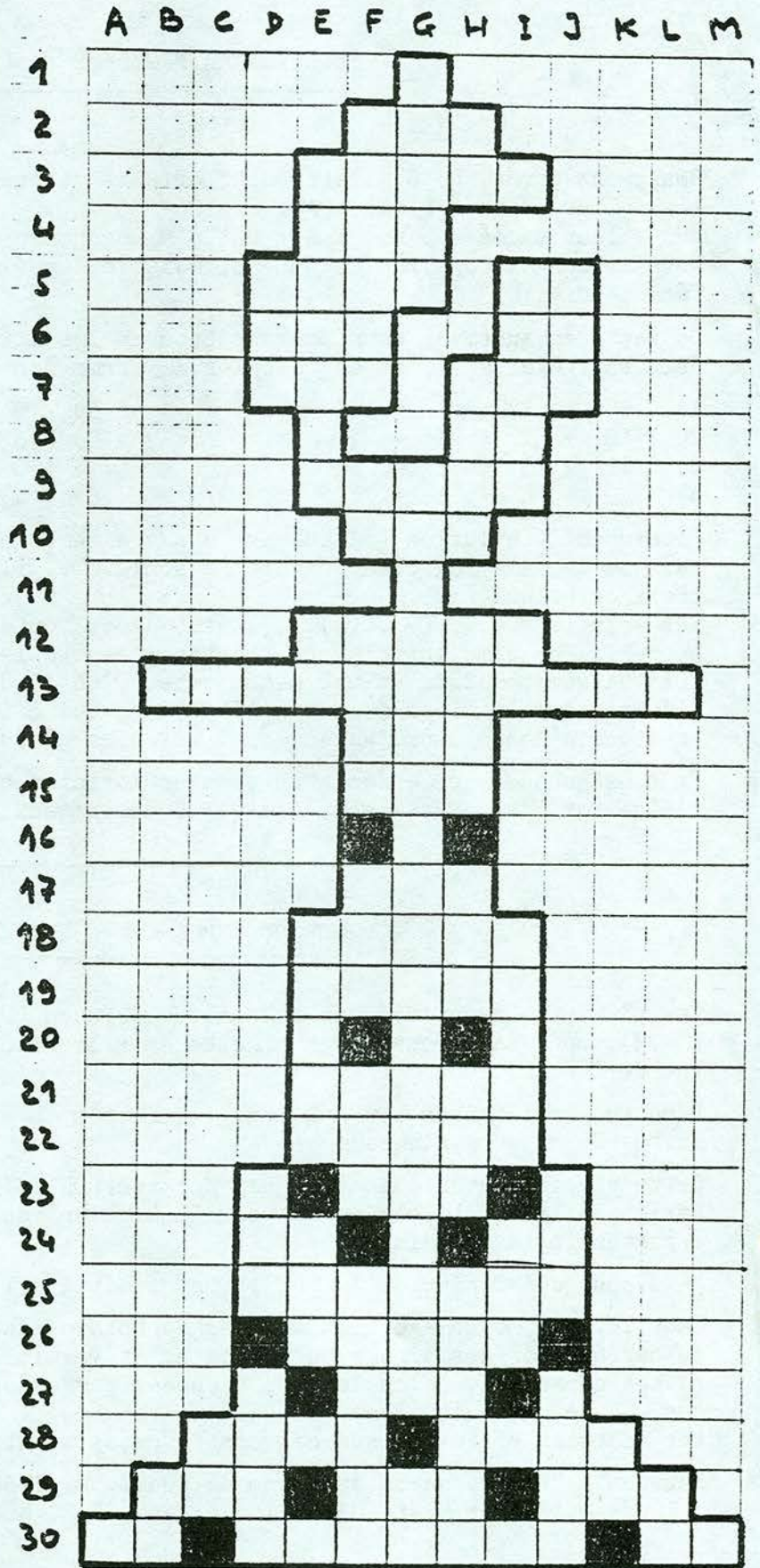

## GONFREVILLE L'ORCHER

### La Flamme :

Après quelques hoquets, notre flamme est maintenant bien en service. les abonnés aux oblitérations recevront les souvenirs que nous avons confectionné :

- une enveloppe illustrée
- une carte postale  
(voir couverture)

### L'oblitération:

le 18 avril, le bureau temporaire officiera ; il y aura :

- une enveloppe illustrée
- une carte postale Jeu d'Echecs
- une carte postale Espace Culturel et Echecs
- un entier postal repiqué

Pour les adhérents le désirant, nous pouvons faire une affiche avec l'oblitération spéciale.

Gonfreville l'orcher n'est pas loin du Havre ainsi que du domicile de beaucoup d'adhérents (moins de 200km) ; peut-être aurons-nous votre visite et la joie de faire connaissance, ce que je souhaite vivement.

Pour tous les souvenirs, le prix sera de 10 fr. au lieu de 12 fr. prix public.

A bientôt

R. LOISEL

## RAPPELS

1) Les ventes sur offres et à prix nets sont faites par Mr. Le Floch, et uniquement ces deux sortes de ventes. Il est donc inutile de lui commander ce qui se trouve dans le marché aux timbres. Pour vous c'est une perte de temps dans l'acheminement de votre courrier mais aussi l'impossibilité d'acquiescer un lot s'il est seul.

Faites vos commandes à votre trésorier directement.

2) Toutes les factures sont à régler si possible par retour du courrier et l'établissement du paiement par chèque se fait à l'ordre de : THEMECHECS

CCP 3108 66 B ROUEN

et uniquement à ce compte.

Pour les adhérents étrangers, ne résidant pas en France ou n'ayant pas la possibilité de faire des chèques par une banque ayant un recouvrement en France, dans le cas d'un chèque bancaire il faut ajouter les frais d'encaissement soit 21 FF.

Le plus simple et le moins onéreux est de faire un virement par la poste directement sur le compte de l'Amicale.

3) Dans votre courrier, n'oubliez pas de mettre votre numéro d'adhérent, ce qui me facilite la tâche et me fait gagner du temps.

4) Certains adhérents auront reçu les dernières nouveautés, les envois sont en cours.

Ce que nous attendions depuis quelques temps est enfin arrivé : Congo, Niger, Comores, URSS, Yougoslavie, Vietnam, République de Guinée, Antilles Néerlandaises.

Je vous demande donc un peu de temps pour faire ces derniers envois. Je vous remercie de votre compréhension.

## Le CARNET

PRESIDENT: Claude GEIGER, 10 rue A.Pluchet, 92220 BAGNEUX

TRESORIER: Robert LOISEL, 26 rue des Marronniers, 76610 LE HAVRE

SECRETARIE & BULLETIN: Frank GEIDER, 27 Av. Guichard, app. 154  
78000 VERSAILLES

RESPONSABLE VENTE: Gérard LE FLOCH, 64 Av. de la Marne  
92128 MONTROUGE

### NOUVEAUX ADHERENTS

#### CHANGEMENT D'ADRESSE :

69 MAJEWSKI Jean-Pierre  
Foyer A.D.E.F  
5 place Victor Hugo  
91000 EVRY

68 Jorge VEGA  
Circuito Satelite  
NAUCALPAN EDOMEX  
MEXICO CP 53100 (Mexique)

126 RIVA François  
5 rue Hau  
L-5752 FRISANGE  
LUXEMBOURG

185 BIASON Alain  
11 rue Neuve Saint Charles  
résidence Raspail Saint Roch  
84000 AVIGNON

#### NOUVEAUX ADHERENTS :

(Rectificatif pour le 183 du Philemat 24 qui est en fait le 184)

183 Guilhem Gérard  
Rés. Bellevue, Bât. A1  
80 rue Paul Rubens  
66000 PERPIGNAN

184 Wolfgang HAUBENWALLER  
Kasernstr. 41  
A-8010 GRAZ  
AUTRICHE

185 PILHES René  
137 bvd Montparnasse  
75006 PARIS

186 HELTZ Marcel  
38 rue branly  
62480 LE PORTEL

Bienvenue à notre nouveau membre, M. René Victor PILHES, écrivain bien connu.  
"L'imprécateur" fera-t-il l'objet d'une suite littéraire dans le milieu philatélique échiquéen ?

### Rappel

Dernier appel cotisation 1992 :

"Pensez à régler le plus rapidement possible votre cotisation pour 1992 ; sinon ceci est votre dernier bulletin"...

70 F (100F par avion) sur CCP : **THEMECHECKS - 3108-66B ROUEN**