



PHILEMAT

Bulletin de l'Amicale Philatélique Théméchecs

N°33 MARS-AVRIL 1994

ABKHAZIE

" à l'est...

du nouveau"

CHIEN ET CHAT



DES ECHIQUIERS PARTOUT

Avez vous remarqué comme les cases noires et blanches semblent à la mode en ce moment ? En France, coup sur coup, paraissent un tableau de la Portugaise **Vieira da Silva** où cases et lignes foisonnent dans un joyeux désordre puis un autre de l'Irlandais **Sean Scully**, plus sobre, plus ordonné et plus austère : 5 cases noires, 6 jaunes et 8 lignes alternées... Deux autres timbres de service pour le Conseil de l'Europe exposent un fragment de la toile de l'Autrichien **Hundertwasser** intitulée « 99 têtes » sur laquelle explose, à la manière bien connue de ce peintre, une floraison de cases multicolores. Quand on saura que Vieira da Silva fut l'auteur d'une « Partie d'échecs 1943 » dont la toile est au Centre Pompidou et que Hundertwasser s'est dit inspiré par le jeu d'échecs, on prêterà une attention particulière à ces timbres qui, bien que n'appartenant pas à notre thème, pourraient être placés dans une partie de nos albums titrée « décors à l'échiquier » !

Nouveaux états : suite ! Après le **Tadjikistan**, état officiellement reconnu par l'O.N.U., un autre, n'ayant pas encore obtenu le droit d'y siéger, nous offre un timbre et une vignette : l'**Abkhazie**, république autonome de Russie, dépendant de la Géorgie, émet depuis quelques mois ses propres vignettes, non reconnues bien évidemment par le « pouvoir » de Moscou mais jusqu'à quand ? Emission comparable à celle du Sahara Occidental, donc à suivre !

Avec ce numéro de PHILEMAT, vous recevrez la première mise à jour du catalogue : n'oubliez pas de nous faire part de vos remarques, suggestions, critiques

Bonne lecture !

Claude GEIGER



**LISTE DES OBLITERATIONS DE FRANCE
SUR LE THEME « ECHECS » : suite et fin**

C.G.F.I. : Cachet Grand Format Illustré ; **F.T.** : Flamme postale avec Texte ;
F.I. : Flamme Illustrée ; **E.M.A.** : Empreinte Mécanique de machine à Affranchir (de couleur rouge)

84 MONTEUX: 1991 F.T.
Premier festival d'échecs 20-21 avril 1991 MONTEUX



84 MONTEUX: 20.04.1991 Cachet grand format illustré
Premier festival d'échecs 20-21 avril 1991 MONTEUX

33 MONTPELLIER : 27.03.1991 Empreinte mécanique illustrée (rouge)
Empreinte de la machine à affranchir de la Fédération Française des Echecs

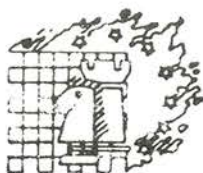

33 MONTPELLIER : 02.05.1991 Flamme texte
31.08.1991
Championnat de France d'échecs LE CORUM Montpellier 14-31 août 1991

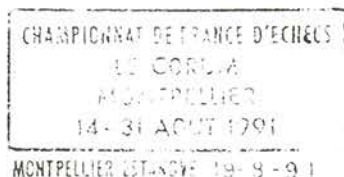

44 SUCE SUR ERDRE : 24.02.1992 Flamme illustrée
23.04.1992
Championnat de France d'échecs « Jeunes » 1992



76 GONFREVILLE L'ORCHER : 02.03.1992 au 23.04.1992 Flamme noire texte
 Anniversaire de l'espace culturel de la pointe de Caux
 Festival d'échecs des 19 et 20 avril 1992

ANNIVERSAIRE DE L'ESPACE CULTUREL
 DE LA POINTE DE CAUX
 FESTIVAL D'ECHECS
 18.19.20 AVRIL 1992



GONFREVILLE L'ORCHER 2-3-92

90 BELFORT : du 1.04 au 30.06.1992 F.I.
 BELFORT-ECHECS avec ses 781 licenciés parie sur l'intelligence et la jeunesse

76 GONFREVILLE L'ORCHER : 18.04.1992 C.G.F.I.
 Anniversaire de l'espace culturel de la pointe de Caux / Festival d'échecs



LE 28 JUIN 1992 PART. CIREP A
 48 FETS DE 2-10-15-20-25-30-35-40-45-50-55-60-65-70-75-80-85-90-95-100



44 SUCE SUR ERDRE : du 26.06 au 4.07.1992 E.M.A.
 Empreinte de la machine à affranchir de la mairie invitant à participer à la 4^{ème} fête des échecs de Loire Atlantique du 28.06.1992

72 LE MANS : 27-28.06.1992 C.G.F.I.
 Coupe de France d'échecs



33 SOULAC SUR MER : du 17.07 au 3.10.1992 F.I.
 XIII^{ème} Championnat d'échecs des cheminots de l'Union Sportive Internationale des Cheminots (USIC)

33 LE VERDON SUR MER : du 17.07 au 3.10.1992 F.I.
 Idem

33 LE VERDON SUR MER : 28-29.09.1992 C.G.F.I.
 Union Sportive Internationale des Cheminots / XIII^{ème} Championnat d'échecs



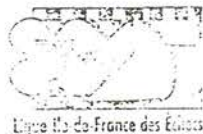

75 PARIS :

de janvier 1993 à ?

E.M.A.

Empreinte de la machine à affranchir de la Ligue de l'Île de France des échecs

Bureau : Paris-Feuillantines



44 BASSE GOULAINÉ :

du 3.06.1993 au ?

F.I.

dessin d'enfant (un Cavalier et une Tour représentent le club d'échecs du Collège)

44 NANTES :

du 26.07 au 28.08.1993

F.T.

68^{ème} Championnat de France d'échecs / Cité des Congrès / Nantes 16-28 août 1993

44 NANTES :

27.08.1993

C.G.F.I.

68^{ème} Championnat de France d'échecs / 16-28 août 1993

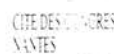
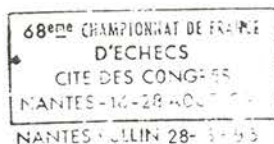

Un grand merci à notre ami, Jean BERTRAND, pour cette liste des oblitérations françaises qui permettra à chacun de mieux cerner la collection des articles émis en France. Une étude à poursuivre dans les états voisins... Nous acceptons toutes propositions...

NOUVEAUTES

EMIRATS ARABES UNIS :

Voici la reproduction des 2 timbres émis le 27 mars 1993
(fournis aux abonnés, ils ne pourront pas être dépareillés)



ABKHAZIE :

Comme nous l'annonçons dans l'éditorial, un timbre et une vignette attenante ont été émis dans ce pays non reconnu par l'O.N.U. jusqu'à présent.

Emis le 27.10.1993 pour les 2 Championnats du Monde F.I.D.E. et G.M.A., le timbre de 120 roubles (?) présente 3 pièces et les noms des finalistes; la vignette, un échiquier sur lequel semblent s'opposer la F.I.D.E. et la G.M.A. : laquelle des deux organisations matera l'autre ?

(timbre et vignette attenante seront fournis aux abonnés)

De plus, il y aurait eu un bloc à petit tirage (non confirmé encore actuellement)

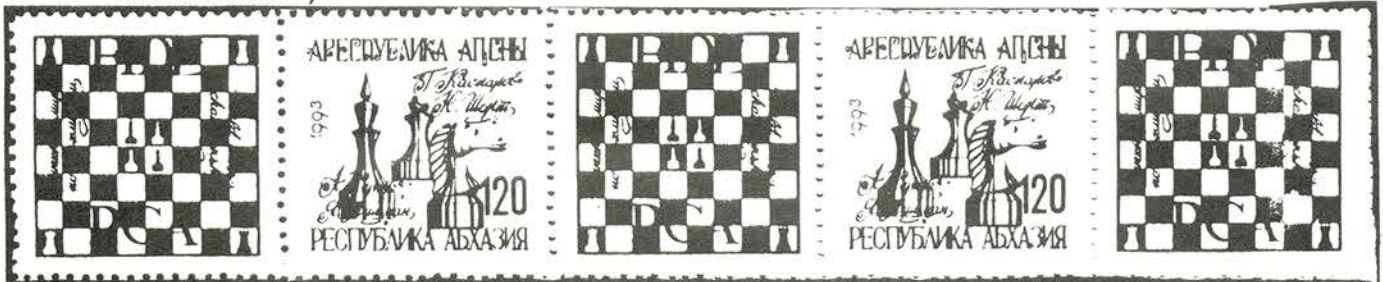

MADAGASCAR :

1 bloc (date non encore connue)

le timbre : un skieur en action annonçant les Jeux de Lillehammer ;

valeur faciale : 2500 F Malgaches

la marge : evocations hétéroclites :

l'hôtel de ville de Narvik, le satellite « Telecom 2 »

et...une pièce d'échecs, un pion scandinave du XII^{ème} siècle abritée par le British Museum

fourni aux abonnés « blocs »

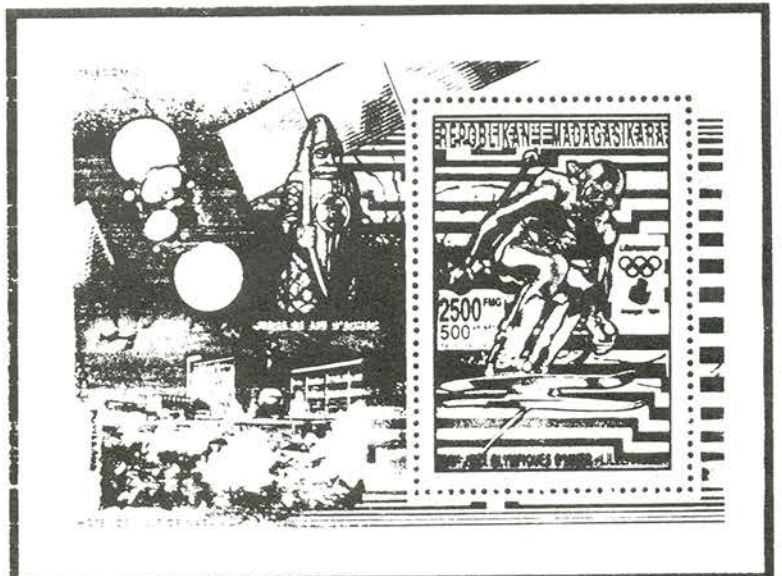



VIETNAM :

5 valeurs et un bloc émis le 20 janvier 1994

- 400d : Fischer et échiquier
- 1000d : Fischer encore et pièce (?)
- 2000d : Karpov et diagramme
- 4000d : Capablanca et Tour
- 10 000d : Lasker et Dame
- bloc de 10 000d : emblème de la F.I.D.E. sur fond d'échiquier (ressemble beaucoup au bloc de 1991)



A noter : record de faciale dans notre thème : 10 000d !!! également, une star « oubliée » (volontairement ?) alors que la « cote » du Fischer est doublée...!

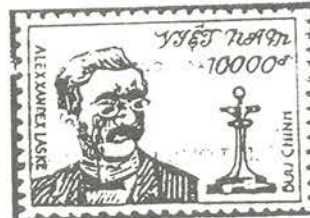
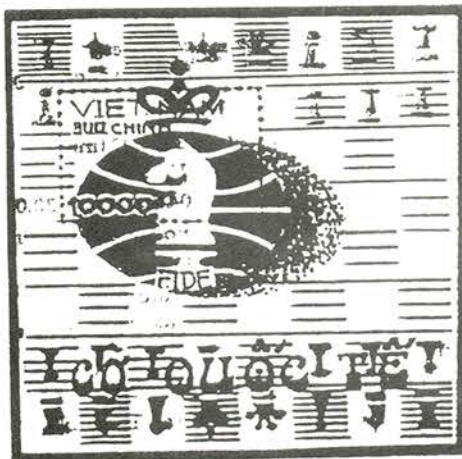

DECOUVERTE EN ESPAGNE

Une oblitération de Barcelone du 1 Juin 1959 vient d'être découverte récemment dans une boîte à chaussures contenant diverses cartes et enveloppes : qui pourra fournir des explications concernant cette couronne semblant bien appartenir à notre thème ? Et que vient-elle faire dans la commémoration de cette exposition philatélique à l'occasion de la XXVII^{ème} Foire Internationale ?





MARCHE AUX TIMBRES



RAPPEL: Le Marché aux timbres est ouvert à tous les adhérents. Le nombre de lots proposés est variable selon l'approvisionnement. Dès réception de votre PHILEMAT, passez votre commande, le cachet de la poste servant de "juge". Ne jamais joindre de chèque à votre commande. En effet celle-ci peut être honorée complètement ou partiellement.

Les références sont les références Yvert et Tellier, mais elles seront remplacées par celles du catalogue dans les prochains numéros.

U.R.S.S.	20/11/48	N°1264/5/6	oblitéré	40,00
YOUGOSLAVIE	20/08/50	N°549 à 553	neuf avec charnière	200,00
R.D.A.	19/09/60	N°501/2/3	neuf avec charnière	10,00
U.R.S.S.	22/05/63	N°2669 à 2671	oblitéré dentelé	10,00
SAN MARIN	28/08/65	N°654	neuf	8,00
ROUMANIE	25/02/66	N°2193 à 2198	neuf	50,00
			oblitéré	15,00
MONACO	24/03/67	N°724	bloc de 4 neuf	20,00
			neuf	5,00
YEMEN	04/11/67	N°248	neuf avec série	40,00
			neuf feuillet avec série (6 Ti par feuillet)	200,00
FUJEIRA	04/07/72	série de 6 Ti; oblitéré		25,00
		BF	neuf	60,00
HONGRIE	18/06/74	N°2371 à 2377	neuf	40,00
			oblitéré	15,00
EQUATEUR	11/09/75	N°922	neuf variété jaune foncé	30,00
NICARAGUA	08/01/76	N°1033/40, PA.857/9	neuf	25,00
		N°BF.126	neuf dentelé et n.d.	50,00
GRANDE BRETAGNE	29/09/76	N°805	neuf	10,00
ISRAEL	19/10/76	N°623/4	neuf	10,00
			neuf avec tabs	15,00
SALVADOR	20/10/77	N°PA.385/6	neuf	15,00
MEXIQUE	20/08/78	N°481/2	neuf	10,00
			bloc de 4 neuf	40,00
ROUMANIE	01/10/80	N°3298 à 3301	neuf	20,00
			bloc de 4 neuf	70,00
LUXEMBOURG	04/05/81	N°983	neuf	4,00
SAO TOME..	28/11/81	N°646/7	oblitéré	20,00
LIBYE	01/05/82	N°1048/51	neuf	23,00
		BF	neuf	35,00



YOUGOSLAVIE	15/11/89	Ti à 600d	neuf	4,00
COMORES	04/10/90	N°PA.294	neuf	15,00
		BF	neuf	35,00
		BF échecs	neuf	32,00
YOUGOSLAVIE	18/10/90	BF de 4 Ti. dentelé		25,00
ISRAEL	12/12/90	Ti sans tabs	neuf	4,00
Antilles N.	03/04/91	Ti	neuf	12,00
NIGER	15/07/91	BF. Karpov:Kasparov		52,00
CONGO	02/09/91	BF. Kasparov		52,00
REP. DE GUINEE	02/10/91	BF. Karpov:Kasparov		52,00
ROUMANIE	07/06/92	2 Ti	neuf	5,00
		BF	neuf	15,00
YOUGOSLAVIE	14/09/92	2 feuillets	neuf	160,00
ESPAGNE	10/12/92	bloc feuillet	neuf	12,00
GRANDE-BRETAGNE	02/02/93	carnet	neuf	24,00

Emissions privées:

STAFFA	bloc de 8 TI (1976)	40,00
	bloc de 8 Ti (échecs et scouts)	40,00
	bloc feuillet neuf	25,00
	bloc feuillet oblitéré	20,00

LE MOT DU TRESORIER:

Merci aux adhérents de m'avoir renvoyé leur fiche de renseignements concernant le matériel à commander. Si cela me procure un peu plus de travail, il est vrai que je sais maintenant les quantités exactes à commander pour que tous les adhérents soient satisfaits. A partir de ce jour, je prends donc en compte vos fiches. Je dois faire un envoi de nouveautés au mois d'AVRIL, dans la mesure où nous aurons reçu tous les timbres et blocs que nous attendons (Reste à venir Dubaï et Vietnam). Je vous demande donc de régler votre facture de nouveautés dès la réception de mon envoi. Bien sûr, s'il y a quoique ce soit d'anormal, j'accepte le retour avec le paiement de votre facture diminuée d'autant. Je remercie les adhérents qui nous encouragent, un mot sympathique fait toujours plaisir. Dernier point, un certain nombre d'adhérents n'a pas réglé sa cotisation. Je vous demande donc de le faire rapidement.

Robert LOISEL

CATALOGUE:

Complet (parties 1 et 2) disponible auprès du trésorier
60F port inclus. Faites le connaître autour de vous.

PREMIER JOUR

ISRAEL	02/11/64	Ti avec tabs	40,00
LE HAVRE	02/04/66	Env. Bl.	8,00
BERNE (Suisse)	14/03/68	Env. III.(série)	15,00
BERNE (Suisse)	16/09/68	Encart pub. avec Ti.	10,00
LIBYE	01/05/82	Le bloc de 4 Ti.	29,00
MOSCOU	22/09/82	Env. III.	10,00
MOSCOU	02/09/85	Env. III.	10,00
COREE-NORD	05/02/86	2 Env (Ti et bloc)	30,00
YUGOSLAVIE-Belgrade	18/10/90	2 Env. dent;et BF ND	60,00
CAMBODGE	15/11/90	4. Env. III., 7T et BF	95,00
COMORES-Moroni	04/10/90	Env. III.	15,00
URSS-Tallin	07/01/91	Env. III.	3,00
ANTILLES NEERLAND.	03/04/91	Grande Env. III.	37,00
VIETNAM-Hanoï	20/08/91	6T+1BF sur 3 Env.	29,00
NIGER-Niamey	15/07/91	Env. III.	9,00
NIGER-Niamey	15/07/91	Grande Env. III.,BF	60,00
CONGO-Brazzaville	02/09/91	Env. III.	15,00
CONGO-Brazzaville	02/09/91	Grande Env. III.,BF	60,00
Rep. de GUINEE	02/10/91	Env. III.	18,00
Rep. de GUINEE	02/10/91	Grande Env. III.,BF	60,00
ST VINCENT-Kingstown	25/11/91	Grande Env., BF	48,00
Yougoslavie	20/04/92	CP Tour de Séville	7,00
Yougoslavie	20/04/92	idem Env.	7,00
ROUMANIE-Bucarest	07/06/92	2 Env. III., 2T+BF	32,00
PHILIPPINES	07/06/92	Env. avec 2 Ti.	12,00
Yougoslavie	14/06/92	Env. avec 2 Ti.	22,00
HONGRIE	20/11/92	Env.	5,00
ESPAGNE	10/12/92	Env. avec BF.	20,00
GRANDE-BRETAGNE	02/02/93	Env. GREETLAND	58,00
GRANDE-BRETAGNE	02/02/93	Env. EDIMBOURG	58,00

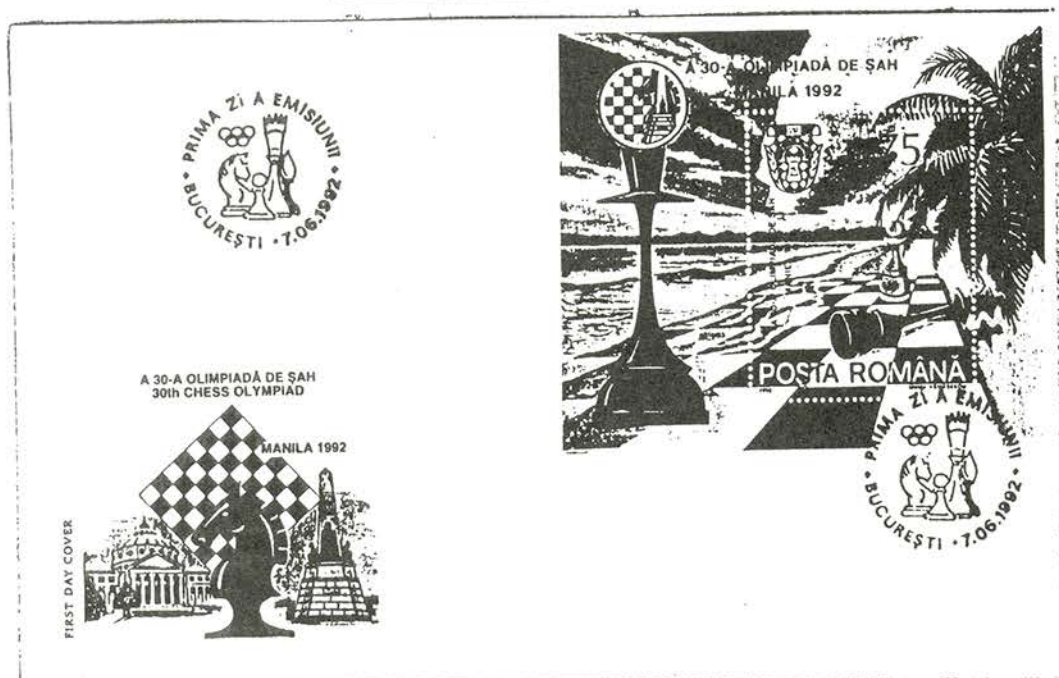

OBLITERATIONS SPECIALES

LE HAVRE	09/04/66	Env. Blanche	8,00
VILLIERS SUR MARNE	13/10/79	Env. Illustrée	20,00
ROUEN	22/08/87	Carte Postale	10,00
ROUEN	22/08/87	Env. III, T.1480	12,00
ROUEN	22/08/87	Env. III, T.Liberté	10,00
VINCENNES	22/05/88	C.P.,Ti1480	12,00
VINCENNES	22/05/88	C.P.,Ti1800	12,00
LE HAVRE	04/02/89	C.P., Ti1480	10,00
LE HAVRE	04/02/89	C.P., Ti1800	10,00
LE HAVRE	04/02/89	Env. Bl., T.1480	8,00
LE HAVRE	04/02/89	Env. Bl., T.Liberté	5,00
EPINAL	19/08/89	Env. Bl., T.Liberté	5,00
ST ANDRE LES LILLE	9-10/06/90	Env. Bl., T.Marianne	5,00
GONFREVILLE L'ORCHER	18/04/92	Entier Postal Repiqué	15,00
GONFREVILLE L'ORCHER	18/04/92	Env. III., T.Marianne	12,00
GONFREVILLE L'ORCHER	18/04/92	Env. III., T.1480	12,00
GONFREVILLE L'ORCHER	18/04/92	Env. Bl., T.Marianne	5,00
GONFREVILLE L'ORCHER	18/04/92	Env. Bl., T.1480	12,00
GONFREVILLE L'ORCHER	18/04/92	C.P. Espace, T.1480	12,00
GONFREVILLE L'ORCHER	18/04/92	C.P. Espace, T.Marianne	10,00
GONFREVILLE L'ORCHER	18/04/92	C.P. Vincennes, T.1480	12,00
GONFREVILLE L'ORCHER	18/04/92	C.P. Vincennes, T.1800	12,00
GONFREVILLE L'ORCHER	18/04/92	C.P. Echecs, T.Marianne	12,00
GONFREVILLE L'ORCHER	18/04/92	C.P. Echecs, T.1480	12,00
LE MANS	27-28/06/92	Env. Bl., T.1480	7,00
LE MANS	27-28/06/92	Env. Bl., T.Marianne	5,00
LE MANS	27-28/06/92	C.P. (T.Jour du Timbre)	10,00
LE VERDON SUR MER	28-29/09/92	Env. Bl., T.1480	7,00
LE VERDON SUR MER	28-29/09/92	Env. Bl., T.Marianne	5,00
NANTES	27/08/93	Env. Bl., T.Marianne	5,00
NANTES	27/08/93	Env. Bl., T.1480	7,00

FLAMMES POSTALES et F.P. d'AFFRANCHISSEMENT

BAGNEUX	12/05/86	Env. III., T.Liberté	8,00
BAGNEUX	12/05/86	Env. III., T.1480	10,00
BAGNEUX	05/07/86	Env. III., T.Liberté	8,00
AVIGNON	01/10/87	Env. III., T.Liberté	5,00
LE HAVRE	02/01/89	Env. Bl., T.Liberté	5,00
DORTAN	10/03/89	Env. Bl., aff."000"	15,00
BETHUNE	29/12/89	E.P. repiqué non échecs	10,00
ANGERS	16/08/90	Env. III.	10,00
MONTEUX	14/03/91	Env. Bl., T.Marianne	5,00
MONTEUX	14/03/91	Env. Bl., T.1480	8,00
MONTPELLIER	02/07/91	Env. Bl., T.1480	8,00
MONTPELLIER	02/07/91	Env. Bl., T.Marianne	5,00
SUCE SUR ERDRE	24/02/92	Env. Bl., T.Marianne	5,00
SUCE SUR ERDRE	24/02/92	C.P.	10,00
SUCE SUR ERDRE	23/04/92	C.P.	10,00
GONFREVILLE L'ORCHER	02/03/92	Env. Bl., T.1480	8,00

GONFREVILLE L'ORCHER	02/03/92	Env. Bl., T.Marianne	5,00
GONFREVILLE L'ORCHER	02/03/92	Env. Ill., T.1480	12,00
GONFREVILLE L'ORCHER	02/03/92	Env. Ill., T.Marianne	12,00
GONFREVILLE L'ORCHER	02/03/92	E.P. repiqué	15,00
GONFREVILLE L'ORCHER	02/03/92	C.P. Echecs	12,00
GONFREVILLE L'ORCHER	F.P. 02/03 et OS 18/04,	Env. Bl.	8,00
GONFREVILLE L'ORCHER	F.P. 02/03, OS 18/04,	C.P. Echecs	15,00
BELFORT	01/04/92	Env. Bl., T.Marianne	5,00
BELFORT	01/04/92	Env. Bl., T.1480	8,00
SOULAC SUR MER	16/07/92	Env. Bl., T.Marianne	5,00
SOULAC SUR MER	16/07/92	Env. Bl., T.1480	8,00
LE VERDON SUR MER	04/08/92	Env. Bl., T.Marianne	5,00
BASSE GOULAINÉ	23/06/93	Env. Bl., T.Marianne	5,00
BASSE GOULAINÉ	23/06/93	Env. Bl., T.1480	7,00
NANTES ROLLIN	26/07/93	Env. Bl., T.Marianne	5,00
NANTES ROLLIN	26/07/93	Env. Bl., T.1480	7,00
PARIS FEUILLANTINES	FPA 03/06/93,	Env. Bl. (Ligue IDF)	5,00
MONTPELLIER Préf.	FPA 03/09/93,	Env. FFE nouveau cachet	5,00

ANNONCES

RAPPEL: Elles sont gratuites et, en principe, réservées aux membres de l'Amicale.

Annonce de la SPLM:

La Société philatélique pour l'étude des Postes Locales du Maroc (S.P.L.M.) est née: elle est spécialisée dans:

- les timbres des postes locales du Maroc
- les marques postales dites "cachets Maghzen"
- les timbres des postes chérifiennes
- les timbres du Maroc

Renseignements:

S.P.L.M.
206, boulevard Péreire
75017 PARIS
tél.47 32 02 63

(à noter que le président M.Jean HAIK est parent de l'ancien champion de France Aldo HAIK)

Annonce de Eric BOULARD:

En vue de réaliser des études sur les timbres de France de 1966 et 1974, ainsi que sur le timbre de Monaco de 1967, je recherche tout renseignement sur la genèse du projet (qui, quand, comment, pourquoi), la soumission aux postes (quand) et le déroulement du projet. Ces études paraîtront dans de prochains PHILEMAT.

CARTES POSTALES

Llo, petit village des Pyrénées, près de Saillagouse : quelques maisons de chaque côté de la route sinueuse et pentue qui finit là . Parmi ces maisons, une auberge cossue et rustique. Et que croyez-vous qu'on y trouve dans cette auberge, en plus du calme absolu de cette vallée du bout du monde ? ...Un jeu d'échecs et il est là, il trône dans la salle et sur la carte publicitaire des propriétaires !

(Auberge Atalaya*** 66800 LLO)

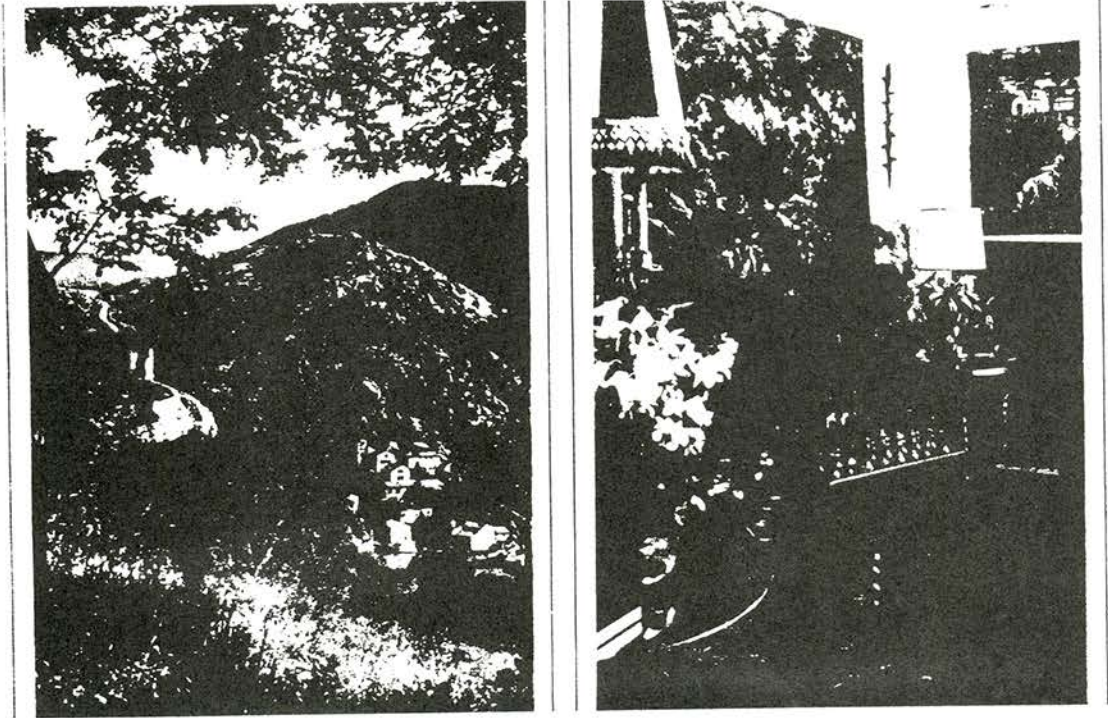

**QUI VEUT SE CHARGER D'UNE
RUBRIQUE « CARTES POSTALES » ? (environ 1 page)**

CARTES TELEPHONIQUES

AUTRICHE :

Première dans ce pays . Vu le prix élevé (50 US\$), nous ne la fournirons pas.
Renseignements et commande auprès de M. G. RADOSZTICS, Gartengasse 263,
7535 SAINT MICHAEL (Autriche)

SUISSE :

Première également : l'Office de
Tourisme de la ville de Silvaplana en
Engadinevient de la faire éditer
La commander au trésorier



CARTES POSTALES

Musée Suisse du Jeu	4,00
TEMSE Belgique avec OS	7,00
REINE JOUANT (Tapisserie)	4,00
SCHACH POSTKARTE	5,00
Championnat de France Jeunes à Vincennes	3,00
61ème Championnat de France à Rouen	3,00
GALLERY CARD	4,00
BICENTENAIRE (CP de l'Amicale)	4,00
PUB Amicale (nouvelle, illustration plus petite)	2,00
LYON Championnat du Monde	3,00
ECHECS GONFREVILLE L'ORCHER	4,00
FACE A FACE (Film)	5,00
MORZINE AVORIAZ	5,00
SUCE SUR ERDRE	5,00
LE MANS Coupe de France 1992	5,00
CHAT et SOURIS (Grande CP)	10,00
AUTO-COLLANT AMICALE	5,00
Championnat du Monde de LYON (13CP)	100,00
DEBRECEN Hongrie (Carnet CP)	60,00
Série 6CP Yougoslavie	40,00
Série 5CP Roumanie	30,00
Port Leucate	5,00
GRANDE BRETAGNE (CP du timbre du Carnet)	5,00
HONGRIE: Plein-air	5,00
HONGRIE: Vasarely	5,00
HONGRIE: Chat esseulé	5,00
HONGRIE: Le Pavé	5,00
NANTES Championnat de France	5,00
Cathy Bouyer (nouvelle CP)	11,00
YOUGOSLAVIE Caricature	5,00
YOUGOSLAVIE Kladovo	5,00

DERNIERE MINUTE

Notre Ami, François EDAINE, médaille grand argent en 1993 à Lille, est l'auteur d'un article de présentation de notre thématique dans le n°476 de février de la "Philatélie Française", revue de la Fédération des Sociétés Philatéliques Françaises. Abondamment illustré (en couleurs), cet article aborde toutes les facettes de notre collection. Mais il y manque les références...de notre Amicale!, la mesquinerie des dirigeants de la Fédération en étant la cause!

La "Fédération des Sociétés Philatéliques" ignore en effet une société de plus de 200 membres! Il est vrai qu'elle compte au sein de son "Association de Philatélie Thématique" une section "échecs" de 3 ou 4 membres!

Même si nous ne sommes pas une Société fédérée, nombreux sont nos membres adhérents par ailleurs d'une ou même de plusieurs associations dépendant de la Fédération (je paie à ce titre 3 fois ma cotisation dans 3 sociétés affiliées différentes... et compte donc pour 3 adhérents!)

Il serait peut-être bon que ceux qui, comme moi, cotisent à cette Fédération, écrivent au Président ou au conseil pour leur faire connaître notre mécontentement. (et ce n'est pas cette "mesquinerie" qui m'incitera à adhérer à la Fédération... bien au contraire!)

Claude GEIGER

LE CARNET

- PRESIDENT:** Claude GEIGER
10, rue A.Pluchet, 92220 BAGNEUX
- TRESORIER:** Robert LOISEL
26, rue des Marronniers, 76610 LE HAVRE
Le trésorier gère les abonnements aux nouveautés et le marché aux timbres.
- SECRETARE:** Gérard LE FLOCH
84, Avenue de la Marne, 92120 MONTROUGE
Le secrétaire gère les ventes sur offres et à prix nets.
- BULLETIN:** Eric BOULARD
8, rue du Marché, 92000 NANTERRE

ADHERENTS

DEMISSIONS:

159 CARLIER
182 HELTZ
194 SARHOUET

NOUVEAUX ADHERENTS:

223 Philippe GAYOU
15, avenue de MONTRAPON
25000 BESANCON

224 FERRE SOLER REMEGIO
Juan Beneyto n°7 2°
46880 BOCAIRENT VALENCIA
ESPAGNE

225 Remy GUYON
242, boulevard VOLTAIRE
75011 PARIS

CHANGEMENTS D'ADRESSE

106 Luc MICHIELS
BLAUWE PAAL 31
9230 WETTEREN
BELGIQUE

121 Lucien CHARLET
39, rue de Bellevue
79000 BESSINES

168 Michel PELLISSERI
Rés. Les moulins de la Saïgne
2, allée de la Saïgne
63400 CHAMALLIERES

191 Guy Calléja

BULLETIN n°34:

Les articles devront être déposés au siège social ou chez M.BOULARD avant le 15 Mai 1994.

--	--	--	--	--

B	A	U	D	S	2
B	O	I	R	E	2
T	A	E	L	S	2
T	A	U	L	E	2

Ce Maître-Mot peut se découvrir assez facilement de façon intuitive ; aussi, efforcez-vous de le retrouver en n'usant que de logique !...

Solution de la Cryptopération n° 16 :

MAX + EUWE = FIDE , avec M supérieur à U et WE = Carré de A

Nous pouvons déjà en déduire que : $E \neq 0$, $F \neq 0$; $X = 0$, $F = E + 1$
 De plus A est supérieur à 3 (son carré est un nombre à 2 chiffres)

Si $A = 5$ $WE = 25$; si $A = 6$ $WE = 36$ - Ces deux hypothèses sont à éliminer puisqu'alors $E = A$!!

Par convention, nous écrirons dorénavant zéro = \emptyset

1) Si $A = 9$, l'opération s'écrit : $M9\emptyset + 1U81 = 2ID1$
 d'où, $D = 7$ avec 1 de retenue sur les centaines ; $M + U + 1 = I + 1\emptyset$
 et $M + U = I + 9$; les seuls chiffres non utilisés étant 3 , 4 , 5 , 6.
 donc I doit être au moins égal à 3, c'est-à-dire que : $M + U$ égal ou supérieur à 12, et aucune solution ne convient...

2) Si $A = 8$, nous avons : $W = 6$ et $E = 4$
 $A + W = 8 + 6 = 14$ donc $D = 4$, contradictoire avec $E = 4$!
 Hypothèse rejetée...

3) Si $A = 7$, nous avons : $W = 4$ et $E = 9$
 impossible puisque $F = E + 1$!! Hypothèse également rejetée...

4) Il ne reste plus que : $A = 4$ donc $W = 1$ et $E = 6$
 L'opération s'écrit alors : $M4\emptyset + 6U16 = 7ID6$
 Donc $D = 5$; donc $M + U = I + 1\emptyset$
 Les chiffres non utilisés étant 2 , 3 , 8 et 9 les seules possibilités
 sont ($M = 9$ et $U = 3$) ou ($M = 3$ et $U = 9$) donc $I = 2$; et comme M est
 supérieur à U , la solution est : $940 + 6316 = 7256$

Solution de la Cryptopération n° 17 :

Pourquoi l'opération : TOUR + NOIRE + ROI + NOIR = ROQUE est-elle impossible ?

La place réservée à l'espace Jeux de votre bulletin préféré étant à juste titre limitée, je me tiens à la disposition de tous ceux qui souhaiteraient avoir le développement logique COMPLET de la réponse et je rappelle mes coordonnées :

François H. EDAINE - 7, avenue des Ursulines - 78300 POISSY (joindre t.p.r. pour la réponse, merci)

Le fil conducteur est l'examen des 3 derniers chiffres :
 $OUR + IRE + ROI + OIR = aQUE$, avec "a" : nombre de milliers compris entre \emptyset et 3...

Bon courage pour continuer...